

LE
VOYAGE
MERVEILLEUX

Le chemin des **Lucioles**

Découverte du Parc naturel urbain
de Strasbourg Ill-Bruche pour petits et grands



Bienvenue les explorateurs du Voyage Merveilleux !

Vous voilà au cœur du Parc naturel urbain de Strasbourg Ill-Bruche où vous allez pouvoir découvrir de nombreux lieux qui renferment des trésors patrimoniaux ou naturels.

Nous vous proposons de partir à la recherche de nos **Lucioles** en suivant la carte...

Ouvrez bien vos yeux, elles peuvent être cachées partout !

A chaque fois que vous trouvez les lucioles prenez une photo.

Si vous réussissez à en trouver 10 différentes, venez récupérer des graines à planter chez vous en vous rendant à la Tour Merveilleuse du Schloessel (ouverte le mercredi et jeudi de 12h à 18h et le vendredi et samedi de 12h à 22h), partenaire de notre Voyage Merveilleux !

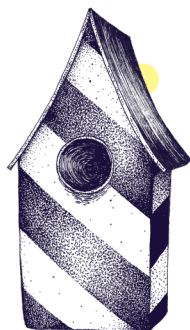

📍 Le Jardin de Permaculture Partagée Saint Gall

Bienvenue dans ce jardin à croquer de 8000 mètres carrés entretenu et cultivé par des bénévoles. Sais-tu ce qu'est la permaculture ? C'est une science qui s'applique à l'agriculture en s'inspirant de la nature et de son fonctionnement. Pour cultiver, l'homme essaie de reproduire la diversité, la stabilité et la résilience des écosystèmes naturels.

● 1 luciole est cachée ici

📍 Le Théâtre de verdure

Prends place sur une belle pierre qui nous rappelle les anciens théâtres romains. Regarde aux alentours...

Que vois-tu ? Quel monument célèbre qui représente la Ville as-tu repéré ? Poursuis maintenant ton chemin vers la petite forêt sur ta droite en contre-bas...

● 1 luciole est cachée ici

📍 Le Bois du Kupferhammer

Ce petit bois abrite des espèces remarquables d'arbres : deux sequoias, deux cyprès jaunes, un saule têtard et des hêtres. Tu pourras peut-être aussi observer quelques espèces d'oiseaux. Ouvre l'œil et tends l'oreille !

● ● 2 lucioles sont cachées ici

📍 Le Moulin du Kupferhammer

Te voici au Moulin de Kupferhammer qui est considéré comme le premier moulin à papier de Strasbourg. C'est grâce au cours d'eau, une des rares sources d'énergie au Moyen-Âge, que le moulin a été installé ici.

● 1 luciole est cachée ici

📍 Derrière le camping, le long de l'eau

Sais-tu comment s'appelle ce drôle d'oiseau noir qui nage sur l'eau ? C'est la foulque macroule. Comparée à la poule d'eau, la foulque est plus aquatique et préfère les lacs, les étangs et les rivières lentes.

● ● 2 lucioles sont cachées ici

📍 La Tour du Schloessel

Tu es maintenant à la Maison du PNU qui a été construite au 14^{ème} siècle ! Va sous l'abri de rouille et écoute les échos de ta voix...

● 1 luciole est cachée ici

📍 Le Parc Schweitzer

Le Parc est un véritable arboretum avec des arbres géants différents dont certains qui ont été plantés au 19^{ème} siècle : un majestueux noyer du Mexique, des ifs, des hêtres et des cyprès chauves de Louisiane de la famille des sequoias. Tu peux essayer de toucher les écorces d'arbres avec ta main pour voir les différences.

● ● ● ● Attention les lucioles ont envahi le Parc, ce n'est pas une mais quatre d'entre elles que tu vas devoir trouver.

📍 Le Parc Imbs

Sais-tu qui était Eugène Imbs, l'homme qui a donné son nom au Parc où tu te trouves ? Il était charpentier, permanent syndical, directeur d'imprimerie, conseiller municipal et adjoint au maire.

● ● ● Comme au Parc Schweitzer, nos amies les lucioles se sont cachées à plusieurs dans le Parc Imbs. Ici vous devrez en retrouver trois !



