

# Décision modificative n°1

## Budgets annexes

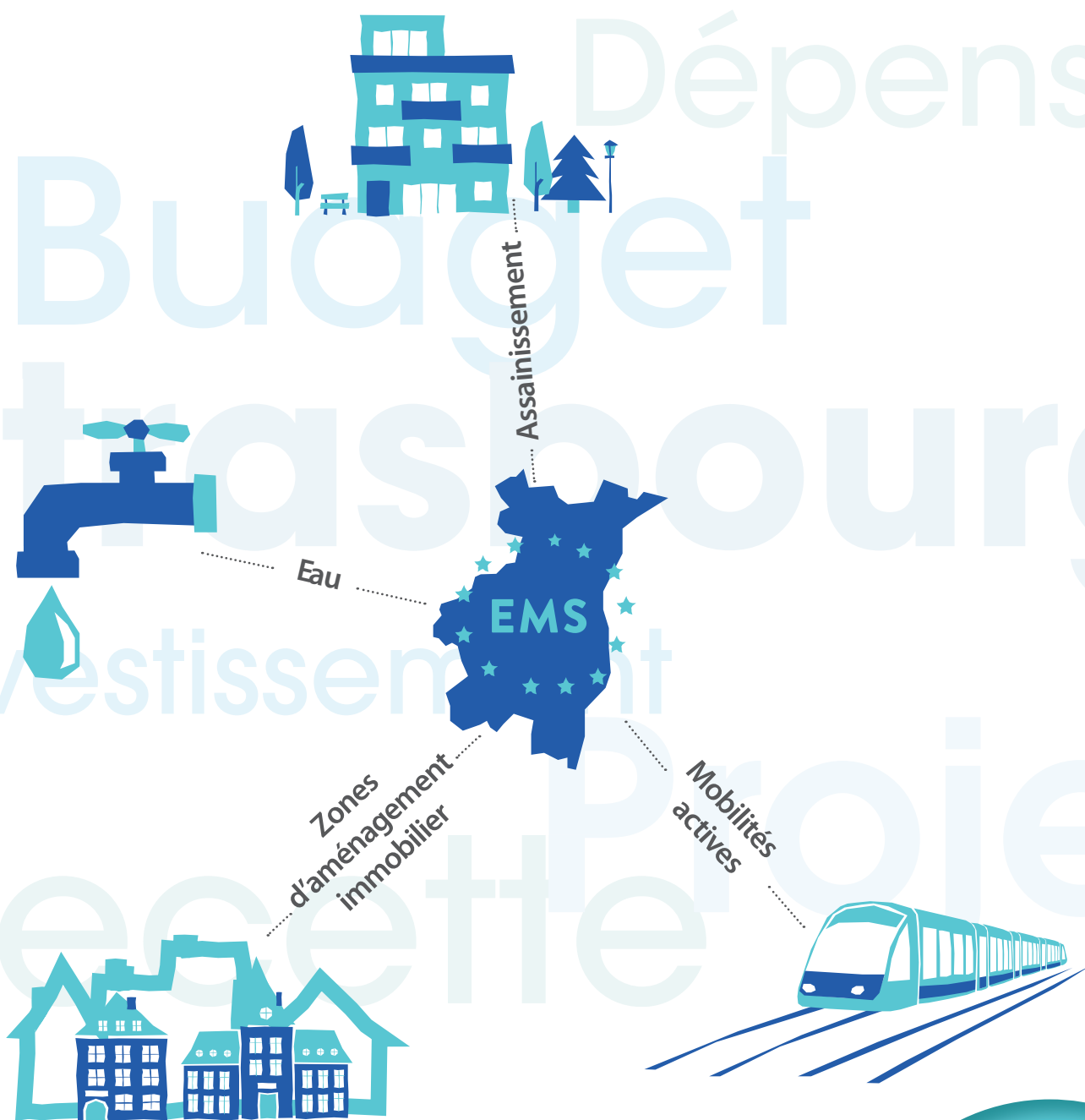

Document réglementaire

2024



**REPUBLIQUE FRANÇAISE**

<b>Numéro SIRET</b> <b>24670048800033</b>	<b>COLLECTIVITE DE RATTACHEMENT</b> <b>METROPOLE EUROMETROPOLE STRASBOURG</b>
--	--

POSTE COMPTABLE DE : STRASBOURG MUNICIPALE ET  
EUROMETROPOLE

<b>SERVICE PUBLIC LOCAL</b>
-----------------------------

M. 49 (1)

<b>Décision modificative 1 (2)</b>
------------------------------------

BUDGET : EUROMET EAU (3)

**ANNEE 2024**

(1) Compléter en fonction du service public local et du plan de comptes utilisé : M. 4, M. 41, M. 43 ou M. 49.

(2) Préciser s'il s'agit du budget supplémentaire ou d'une décision modificative.

(3) Indiquer le budget concerné : budget principal ou libellé du budget annexe.

# Sommaire

## I - Informations générales

Modalités de vote du budget	3
-----------------------------	---

## II - Présentation générale du budget

A1 - Vue d'ensemble - Sections	4
A2 - Vue d'ensemble - Section d'exploitation - Chapitres	5
A3 - Vue d'ensemble - Section d'investissement - Chapitres	7
B1 - Balance générale du budget - Dépenses	9
B2 - Balance générale du budget - Recettes	10

## III - Vote du budget

A1 - Section d'exploitation - Détail des dépenses	12
A2 - Section d'exploitation - Détail des recettes	14
B1 - Section d'investissement - Détail des dépenses	16
B2 - Section d'investissement - Détail des recettes	18
B3 - Opérations d'équipement - Détail des chapitres et articles	20

## IV - Annexes

### A - Eléments du bilan

A1.1 - Etat de la dette - Détail des crédits de trésorerie	Sans Objet
A1.2 - Etat de la dette - Répartition par nature de dette	Sans Objet
A1.3 - Etat de la dette - Répartition des emprunts par structure de taux	Sans Objet
A1.4 - Etat de la dette - Typologie de la répartition de l'encours	Sans Objet
A1.5 - Etat de la dette - Détail des opérations de couverture	Sans Objet
A1.6 - Etat de la dette - Autres dettes	Sans Objet
A2 - Méthodes utilisées pour les amortissements	21
A3.1 - Etat des provisions et des dépréciations	22
A3.2 - Etalement des provisions	23
A4.1 - Equilibre des opérations financières	24
A4.2 - Equilibre des opérations financières - Dépenses	26
A4.3 - Equilibre des opérations financières - Recettes	27
A5.1.1 - Etat de ventilation des dépenses et recettes des services d'eau et d'assainissement - Exploitation (1)	Sans Objet
A5.1.2 - Etat de ventilation des dépenses et recettes des services d'eau et d'assainissement - Investissement (1)	Sans Objet
A5.2.1 - Etat de ventilation des dép. et rec. des services d'assainissement collectif et non collectif - Exploitation (1)	Sans Objet
A5.2.2 - Etat de ventilation des dép. et rec. des services d'assainissement collectif et non collectif - Investissement (1)	Sans Objet
A6 - Etat des charges transférées	Sans Objet
A7 - Détail des opérations pour compte de tiers	Sans Objet

### B - Engagements hors bilan

B1.1 - Etat des emprunts garantis par la régie	Sans Objet
B1.2 - Calcul du ratio d'endettement relatif aux garanties d'emprunt	Sans Objet
B1.3 - Subventions versées dans le cadre du vote du budget	Sans Objet
B1.4 - Etat des contrats de crédit-bail	Sans Objet
B1.5 - Etat des marchés de partenariat	Sans Objet
B1.6 - Etat des autres engagements donnés	Sans Objet
B1.7 - Etat des engagements reçus	Sans Objet
B2.1 - Etat des autorisations de programme et des crédits de paiement afférents	28
B2.2 - Etat des autorisations d'engagement et des crédits de paiement afférents	29

### C - Autres éléments d'informations

C1.1 - Etat du personnel	Sans Objet
C1.2 - Etat du personnel de la collectivité ou de l'établissement de rattachement employé par la régie	Sans Objet
C2 - Liste des organismes dans lesquels a été pris un engagement financier (2)	Sans Objet
C3 - Liste des services individualisés dans un budget annexe (3)	Sans Objet

### D - Arrêté et signatures

D - Arrêté et signatures	Sans Objet
--------------------------	------------

(1) Ces états ne sont obligatoires que pour les régies rattachées à des communes et groupements de communes de moins de 3 000 habitants ayant décidé d'établir un budget unique pour leurs services de distribution d'eau potable et d'assainissement dans les conditions fixées par l'article L. 2224-6 du CGCT. Ils n'existent qu'en M. 49.

(2) Ces états ne sont obligatoires que pour les régies rattachées à des communes de 3 500 habitants et plus (art. L. 2313-1 du CGCT), à des groupements comprenant au moins une commune de 3 500 habitants et plus (art. L. 5211-36 du CGCT, art L. 5711-1 CGCT) et à leurs établissements publics.

(3) Uniquement pour les services dotés de l'autonomie financière et de la personnalité morale.

Préciser, pour chaque annexe, si l'état est sans objet le cas échéant.

<b>I – INFORMATIONS GENERALES</b>	<b>I</b>
<b>MODALITES DE VOTE DU BUDGET</b>	

I – L'assemblée délibérante a voté le présent budget par nature :

- au niveau (1) du chapitre pour la section de fonctionnement ;
- au niveau (1) du chapitre pour la section d'investissement.
  - sans (2) les chapitres « opérations d'équipement » de l'état III B 3.

La liste des articles spécialisés sur lesquels l'ordonnateur ne peut procéder à des virements d'article à article est la suivante :

II – En l'absence de mention au paragraphe I ci-dessus, le budget est réputé voté par chapitre, et, en section d'investissement, sans chapitre de dépense « opération d'équipement ».

III – Les provisions sont (3) semi-budgétaires (pas d'inscriptions en recettes de la section d'investissement) .

IV – La comparaison s'effectue par rapport au budget de l'exercice (4).

V – Le présent budget a été voté (5) avec reprise des résultats de l'exercice N-1 après le vote du compte administratif N-1.

(1) A compléter par « du chapitre » ou « de l'article ».

(2) Indiquer « avec » ou « sans » les chapitres opérations d'équipement.

(3) A compléter par un seul des deux choix suivants :

- semi-budgétaires (pas d'inscription en recette de la section d'investissement),
- budgétaires (délibération n° ..... du .....).

(4) Budget de l'exercice = budget primitif + budget supplémentaire + décision modificative, s'il y a lieu.

(5) A compléter par un seul des trois choix suivants :

- sans reprise des résultats de l'exercice N-1,
- avec reprise des résultats de l'exercice N-1 après le vote du compte administratif,
- avec reprise anticipée des résultats de l'exercice N-1.

<b>II – PRESENTATION GENERALE DU BUDGET</b>	<b>II</b>
<b>VUE D'ENSEMBLE</b>	<b>A1</b>

**EXPLOITATION**

		DEPENSES DE LA SECTION D'EXPLOITATION	RECETTES DE LA SECTION D'EXPLOITATION
<b>V</b>	<b>O</b>		
<b>T</b>	<b>E</b>	1 500 000,00	1 500 000,00
		+	+
<b>R</b>	<b>E</b>	0,00	0,00
<b>P</b>	<b>R</b>	(si déficit)	(si excédent)
<b>O</b>	<b>T</b>	0,00	0,00
		=	=
<b>TOTAL DE LA SECTION D'EXPLOITATION (3)</b>		<b>1 500 000,00</b>	<b>1 500 000,00</b>

**INVESTISSEMENT**

		DEPENSES DE LA SECTION D'INVESTISSEMENT	RECETTES DE LA SECTION D'INVESTISSEMENT
<b>V</b>	<b>O</b>		
<b>T</b>	<b>E</b>	1 100 000,00	1 100 000,00
		+	+
<b>R</b>	<b>E</b>	0,00	0,00
<b>P</b>	<b>R</b>	(si solde négatif)	(si solde positif)
<b>O</b>	<b>T</b>	0,00	0,00
		=	=
<b>TOTAL DE LA SECTION D'INVESTISSEMENT (3)</b>		<b>1 100 000,00</b>	<b>1 100 000,00</b>

**TOTAL**

<b>TOTAL DU BUDGET (3)</b>	<b>2 600 000,00</b>	<b>2 600 000,00</b>
----------------------------	---------------------	---------------------

(1) Au budget primitif, les crédits votés correspondent aux crédits votés lors de cette étape budgétaire. De même, pour les décisions modificatives et le budget supplémentaire, les crédits votés correspondent aux crédits votés lors de l'étape budgétaire sans sommation avec ceux antérieurement votés lors du même exercice.

(2) A servir uniquement à l'étape budgétaire de reprise des résultats de l'exercice précédent, soit après le vote du compte administratif, soit en cas de reprise anticipée des résultats.

Pour la section d'exploitation, les RAR sont constitués par l'ensemble des dépenses engagées et n'ayant pas donné lieu à service fait au 31 décembre de l'exercice précédent. En recettes, il s'agit des recettes certaines n'ayant pas donné lieu à l'émission d'un titre au 31/12 de l'exercice précédent.

Pour la section d'investissement, les RAR correspondent aux dépenses engagées non mandatées au 31/12 de l'exercice précédent telles qu'elles ressortent de la comptabilité des engagements et aux recettes certaines n'ayant pas donné lieu à l'émission d'un titre au 31/12 de l'exercice précédent.

(3) Total de la section d'exploitation = RAR + résultat reporté + crédits d'exploitation votés.

Total de la section d'investissement = RAR + solde d'exécution reporté + crédits d'investissement votés.

Total du budget = Total de la section d'exploitation + Total de la section d'investissement.

<b>II – PRESENTATION GENERALE DU BUDGET</b>	<b>II</b>
<b>SECTION D'EXPLOITATION – CHAPITRES</b>	<b>A2</b>

## DEPENSES D'EXPLOITATION

Chap.	Libellé	Budget de l'exercice (1) I	Restes à réaliser N-1 (2) II	Propositions nouvelles	VOTE (3) III	TOTAL IV = I + II + III
011	Charges à caractère général	14 465 407,00	0,00	500 000,00	500 000,00	14 965 407,00
012	Charges de personnel, frais assimilés	8 300 000,00	0,00	0,00	0,00	8 300 000,00
014	Atténuations de produits	10 820 000,00	0,00	0,00	0,00	10 820 000,00
65	Autres charges de gestion courante	189 300,00	0,00	28 500,00	28 500,00	217 800,00
<b>Total des dépenses de gestion des services</b>		<b>33 774 707,00</b>	<b>0,00</b>	<b>528 500,00</b>	<b>528 500,00</b>	<b>34 303 207,00</b>
66	Charges financières	7 300,00	0,00	0,00	0,00	7 300,00
67	Charges exceptionnelles	542 000,00	0,00	-28 500,00	-28 500,00	513 500,00
68	Dotations aux provisions et dépréciat° (4)	0,00		20 401,01	20 401,01	20 401,01
69	Impôts sur les bénéfices et assimilés (5)	0,00	0,00	0,00	0,00	0,00
022	Dépenses imprévues	275 993,00		-120 430,05	-120 430,05	155 562,95
<b>Total des dépenses réelles d'exploitation</b>		<b>34 600 000,00</b>	<b>0,00</b>	<b>399 970,96</b>	<b>399 970,96</b>	<b>34 999 970,96</b>
023	Virement à la section d'investissement (6)	24 100 000,00		1 100 000,00	1 100 000,00	25 200 000,00
042	Opérat° ordre transfert entre sections (6)	8 600 000,00		29,04	29,04	8 600 029,04
043	Opérat° ordre intérieur de la section (6)	0,00		0,00	0,00	0,00
<b>Total des dépenses d'ordre d'exploitation</b>		<b>32 700 000,00</b>		<b>1 100 029,04</b>	<b>1 100 029,04</b>	<b>33 800 029,04</b>
<b>TOTAL</b>		<b>67 300 000,00</b>	<b>0,00</b>	<b>1 500 000,00</b>	<b>1 500 000,00</b>	<b>68 800 000,00</b>

+

<b>D 002 RESULTAT REPORTE OU ANTICIPE (2)</b>	<b>0,00</b>
---	-------------

=

<b>TOTAL DES DEPENSES D'EXPLOITATION CUMULEES</b>	<b>68 800 000,00</b>
---	----------------------

## RECETTES D'EXPLOITATION

Chap.	Libellé	Budget de l'exercice (1) I	Restes à réaliser N-1 (2) II	Propositions nouvelles	VOTE (3) III	TOTAL IV = I + II + III
013	Atténuations de charges	0,00	0,00	0,00	0,00	0,00
70	Ventes produits fabriqués, prestations	44 945 300,00	0,00	0,00	0,00	44 945 300,00
73	Produits issus de la fiscalité (7)	0,00	0,00	0,00	0,00	0,00
74	Subventions d'exploitation	50 000,00	0,00	0,00	0,00	50 000,00
75	Autres produits de gestion courante	200,00	0,00	0,00	0,00	200,00
<b>Total des recettes de gestion des services</b>		<b>44 995 500,00</b>	<b>0,00</b>	<b>0,00</b>	<b>0,00</b>	<b>44 995 500,00</b>
76	Produits financiers	0,00	0,00	0,00	0,00	0,00
77	Produits exceptionnels	20 593,70	0,00	146 312,32	146 312,32	166 906,02
78	Reprises sur provisions et dépréciations (4)	0,00		0,00	0,00	0,00
<b>Total des recettes réelles d'exploitation</b>		<b>45 016 093,70</b>	<b>0,00</b>	<b>146 312,32</b>	<b>146 312,32</b>	<b>45 162 406,02</b>
042	Opérat° ordre transfert entre sections (6)	1 072 000,00		1 353 687,68	1 353 687,68	2 425 687,68
043	Opérat° ordre intérieur de la section (6)	0,00		0,00	0,00	0,00
<b>Total des recettes d'ordre d'exploitation</b>		<b>1 072 000,00</b>		<b>1 353 687,68</b>	<b>1 353 687,68</b>	<b>2 425 687,68</b>
<b>TOTAL</b>		<b>46 088 093,70</b>	<b>0,00</b>	<b>1 500 000,00</b>	<b>1 500 000,00</b>	<b>47 588 093,70</b>

+

<b>R 002 RESULTAT REPORTE OU ANTICIPE (2)</b>	<b>21 211 906,30</b>
---	----------------------

=

<b>TOTAL DES RECETTES D'EXPLOITATION CUMULEES</b>	<b>68 800 000,00</b>
---	----------------------

## Pour information :

<b>AUTOFINANCEMENT PREVISIONNEL DÉGAGÉ AU PROFIT DE LA SECTION D'INVESTISSEMENT (8)</b>	<b>31 374 341,36</b>
---	----------------------

Il s'agit, pour un budget voté en équilibre, des ressources propres correspondant à l'excédent des recettes réelles de fonctionnement sur les dépenses réelles de fonctionnement. Il sert à financer le remboursement du capital de la dette et les nouveaux investissements de la régie.

- (1) Cf. Modalités de vote I.
- (2) Inscrire en cas de reprise des résultats de l'exercice précédent (après vote du compte administratif ou si reprise anticipée des résultats).
- (3) Le vote de l'organe délibérant porte uniquement sur les propositions nouvelles.
- (4) Si la régie applique le régime des provisions semi-budgétaires, ainsi que pour la dotation aux dépréciations des stocks de fournitures et de marchandises, des créances et des valeurs mobilières de placement, aux dépréciations des comptes de tiers et aux dépréciations des comptes financiers.
- (5) Ce chapitre n'existe pas en M. 49.
- (6)  $DE\ 023 = RI\ 021$  ;  $DI\ 040 = RE\ 042$  ;  $RI\ 040 = DE\ 042$  ;  $DI\ 041 = RI\ 041$  ;  $DE\ 043 = RE\ 043$ .
- (7) Ce chapitre existe uniquement en M. 4, M. 41 et M. 43.
- (8) Solde de l'opération  $DE\ 023 + DE\ 042 - RE\ 042$  ou solde de l'opération  $RI\ 021 + RI\ 040 - DI\ 040$ .



<b>II – PRESENTATION GENERALE DU BUDGET</b>	<b>II</b>
<b>SECTION D'INVESTISSEMENT – CHAPITRES</b>	<b>A3</b>

## DEPENSES D'INVESTISSEMENT

Chap.	Libellé	Budget de l'exercice (1) I	Restes à réaliser N-1 (2) II	Propositions nouvelles	VOTE (3) III	TOTAL IV = I + II + III
20	Immobilisations incorporelles	240 000,00	0,00	0,00	0,00	240 000,00
21	Immobilisations corporelles	10 030 909,23	0,00	53 693,00	53 693,00	10 084 602,23
22	Immobilisations reçues en affectation	0,00	0,00	0,00	0,00	0,00
23	Immobilisations en cours	22 902 744,16	0,00	-120 792,00	-120 792,00	22 781 952,16
	Total des opérations d'équipement	0,00	0,00	0,00	0,00	0,00
	<b>Total des dépenses d'équipement</b>	<b>33 173 653,39</b>	<b>0,00</b>	<b>-67 099,00</b>	<b>-67 099,00</b>	<b>33 106 554,39</b>
10	Dotations, fonds divers et réserves	0,00	0,00	0,00	0,00	0,00
13	Subventions d'investissement	0,00	0,00	0,00	0,00	0,00
16	Emprunts et dettes assimilées	33 900,00	0,00	0,00	0,00	33 900,00
18	Compte de liaison : affectat° (BA,régie) (5)	0,00	0,00	0,00	0,00	0,00
26	Participat° et créances rattachées	0,00	0,00	0,00	0,00	0,00
27	Autres immobilisations financières	0,00	0,00	0,00	0,00	0,00
020	Dépenses imprévues	1 116 881,70		-186 559,64	-186 559,64	930 322,06
	<b>Total des dépenses financières</b>	<b>1 150 781,70</b>	<b>0,00</b>	<b>-186 559,64</b>	<b>-186 559,64</b>	<b>964 222,06</b>
45...	Total des opérations pour compte de tiers (6)	0,00	0,00	0,00	0,00	0,00
	<b>Total des dépenses réelles d'investissement</b>	<b>34 324 435,09</b>	<b>0,00</b>	<b>-253 658,64</b>	<b>-253 658,64</b>	<b>34 070 776,45</b>
040	Opérat° ordre transfert entre sections (4)	1 072 000,00		1 353 687,68	1 353 687,68	2 425 687,68
041	Opérations patrimoniales (4)	3 986 046,26		-29,04	-29,04	3 986 017,22
	<b>Total des dépenses d'ordre d'investissement</b>	<b>5 058 046,26</b>		<b>1 353 658,64</b>	<b>1 353 658,64</b>	<b>6 411 704,90</b>
	<b>TOTAL</b>	<b>39 382 481,35</b>	<b>0,00</b>	<b>1 100 000,00</b>	<b>1 100 000,00</b>	<b>40 482 481,35</b>

+

<b>D 001 SOLDE D'EXECUTION NEGATIF REPORTE OU ANTICIPE (2)</b>	<b>7 317 518,65</b>
--	---------------------

=

<b>TOTAL DES DEPENSES D'INVESTISSEMENT CUMULEES</b>	<b>47 800 000,00</b>
---	----------------------

## RECETTES D'INVESTISSEMENT

Chap.	Libellé	Budget de l'exercice (1) I	Restes à réaliser N-1 (2) II	Propositions nouvelles	VOTE (3) III	TOTAL IV = I + II + III
13	Subventions d'investissement	2 377 187,42	0,00	0,00	0,00	2 377 187,42
16	Emprunts et dettes assimilées (hors 165)	0,00	0,00	0,00	0,00	0,00
20	Immobilisations incorporelles	0,00	0,00	0,00	0,00	0,00
21	Immobilisations corporelles	2 047,50	0,00	0,00	0,00	2 047,50
22	Immobilisations reçues en affectation	0,00	0,00	0,00	0,00	0,00
23	Immobilisations en cours	2 620,22	0,00	0,00	0,00	2 620,22
	<b>Total des recettes d'équipement</b>	<b>2 381 855,14</b>	<b>0,00</b>	<b>0,00</b>	<b>0,00</b>	<b>2 381 855,14</b>
10	Dotations, fonds divers et réserves	0,00	0,00	0,00	0,00	0,00
106	Réserves (7)	7 632 098,60	0,00	0,00	0,00	7 632 098,60
165	Dépôts et cautionnements reçus	0,00	0,00	0,00	0,00	0,00
18	Compte de liaison : affectat° (BA,régie) (5)	0,00	0,00	0,00	0,00	0,00
26	Participat° et créances rattachées	0,00	0,00	0,00	0,00	0,00
27	Autres immobilisations financières	0,00	0,00	0,00	0,00	0,00
	<b>Total des recettes financières</b>	<b>7 632 098,60</b>	<b>0,00</b>	<b>0,00</b>	<b>0,00</b>	<b>7 632 098,60</b>
45...	Total des opérations pour le compte de tiers (6)	0,00	0,00	0,00	0,00	0,00
	<b>Total des recettes réelles d'investissement</b>	<b>10 013 953,74</b>	<b>0,00</b>	<b>0,00</b>	<b>0,00</b>	<b>10 013 953,74</b>
021	Virement de la section d'exploitation (4)	24 100 000,00		1 100 000,00	1 100 000,00	25 200 000,00
040	Opérat° ordre transfert entre sections (4)	8 600 000,00		29,04	29,04	8 600 029,04
041	Opérations patrimoniales (4)	3 986 046,26		-29,04	-29,04	3 986 017,22
	<b>Total des recettes d'ordre d'investissement</b>	<b>36 686 046,26</b>		<b>1 100 000,00</b>	<b>1 100 000,00</b>	<b>37 786 046,26</b>
	<b>TOTAL</b>	<b>46 700 000,00</b>	<b>0,00</b>	<b>1 100 000,00</b>	<b>1 100 000,00</b>	<b>47 800 000,00</b>

+

<b>R 001 SOLDE D'EXECUTION POSITIF REPORTE OU ANTICIPE (2)</b>	<b>0,00</b>
--	-------------

=

<b>TOTAL DES RECETTES D'INVESTISSEMENT CUMULEES</b>	<b>47 800 000,00</b>
---	----------------------

## Pour information :

Il s'agit, pour un budget voté en équilibre, des ressources propres correspondant à l'excédent des recettes réelles de fonctionnement sur les dépenses réelles de fonctionnement. Il sert à financer le remboursement du capital de la dette et les nouveaux investissements de la régie.

<b>AUTOFINANCEMENT PREVISIONNEL DÉGAGÉ PAR LA SECTION DE FONCTIONNEMENT (8)</b>	<b>31 374 341,36</b>
---	----------------------

(1) Cf. Modalités de vote I.

(2) Inscrire en cas de reprise des résultats de l'exercice précédent (après vote du compte administratif ou si reprise anticipée des résultats).

(3) Le vote de l'organe délibérant porte uniquement sur les propositions nouvelles.

(4)  $DE\ 023 = RI\ 021$  ;  $DI\ 040 = RE\ 042$  ;  $RI\ 040 = DE\ 042$  ;  $DI\ 041 = RI\ 041$  ;  $DE\ 043 = RE\ 043$ .

(5) A servir uniquement, en dépense, lorsque la régie effectue une dotation initiale en espèces au profit d'un service public non personnalisé qu'elle crée et, en recettes, lorsque le service non personnalisé reçoit une dotation en espèces de la part de sa collectivité de rattachement.

(6) Seul le total des opérations réelles pour compte de tiers figure sur cet état (voir le détail Annexe IV-A7).

(7) Le compte 106 n'est pas un chapitre mais un article du chapitre 10.

(8) Solde de l'opération  $DE\ 023 + DE\ 042 - RE\ 042$  ou solde de l'opération  $RI\ 021 + RI\ 040 - DI\ 040$ .

<b>II – PRESENTATION GENERALE DU BUDGET</b>	<b>II</b>
<b>BALANCE GENERALE DU BUDGET</b>	<b>B1</b>

**1 – DEPENSES (du présent budget + restes à réaliser)**

	EXPLOITATION	Opérations réelles (1)	Opérations d'ordre (2)	TOTAL
011	Charges à caractère général	500 000,00		500 000,00
012	Charges de personnel, frais assimilés	0,00		0,00
014	Atténuations de produits	0,00		0,00
60	<i>Achats et variation des stocks (3)</i>		0,00	0,00
65	Autres charges de gestion courante	28 500,00		28 500,00
66	Charges financières	0,00	0,00	0,00
67	Charges exceptionnelles	-28 500,00	0,00	-28 500,00
68	Dot. Amortist, dépréciat°, provisions	20 401,01	29,04	20 430,05
69	Impôts sur les bénéfiques et assimilés (4)	0,00		0,00
71	<i>Production stockée (ou déstockage) (3)</i>		0,00	0,00
022	Dépenses imprévues	-120 430,05		-120 430,05
023	<i>Virement à la section d'investissement</i>		1 100 000,00	1 100 000,00
	<b>Dépenses d'exploitation – Total</b>	<b>399 970,96</b>	<b>1 100 029,04</b>	<b>1 500 000,00</b>

+

<b>D 002 RESULTAT REPORTE OU ANTICIPE</b>	<b>0,00</b>
---	-------------

=

<b>TOTAL DES DEPENSES D'EXPLOITATION CUMULEES</b>	<b>1 500 000,00</b>
---	---------------------

	INVESTISSEMENT	Opérations réelles (1)	Opérations d'ordre (2)	TOTAL
10	Dotations, fonds divers et réserves	0,00	0,00	0,00
13	Subventions d'investissement	0,00	0,00	0,00
14	<i>Prov. Réglementées, amort. dérogatoires</i>		0,00	0,00
15	<i>Provisions pour risques et charges (5)</i>		0,00	0,00
16	Emprunts et dettes assimilées (sauf 1688 non budgétaire)	0,00	0,00	0,00
18	Compte de liaison : affectat° (BA,régie)	0,00		0,00
	Total des opérations d'équipement	0,00		0,00
20	Immobilisations incorporelles (6)	0,00	0,00	0,00
21	Immobilisations corporelles (6)	53 693,00	0,00	53 693,00
22	Immobilisations reçues en affectation (6)	0,00	0,00	0,00
23	Immobilisations en cours (6)	-120 792,00	-29,04	-120 821,04
26	Participations et créances rattachées	0,00	0,00	0,00
27	Autres immobilisations financières	0,00	0,00	0,00
28	<i>Amortissement des immobilisations (reprises)</i>		1 353 687,68	1 353 687,68
29	<i>Dépréciation des immobilisations</i>		0,00	0,00
39	<i>Dépréciat° des stocks et en-cours</i>		0,00	0,00
45...	Opérations pour compte de tiers (7)	0,00	0,00	0,00
481	<i>Charges à répartir plusieurs exercices</i>		0,00	0,00
3...	Stocks	0,00	0,00	0,00
020	Dépenses imprévues	-186 559,64		-186 559,64
	<b>Dépenses d'investissement – Total</b>	<b>-253 658,64</b>	<b>1 353 658,64</b>	<b>1 100 000,00</b>

+

<b>D 001 SOLDE D'EXECUTION NEGATIF REPORTE OU ANTICIPE</b>	<b>0,00</b>
--	-------------

=

<b>TOTAL DES DEPENSES D'INVESTISSEMENT CUMULEES</b>	<b>1 100 000,00</b>
---	---------------------

(1) Y compris les opérations relatives au rattachement des charges et des produits et les opérations d'ordre semi-budgétaires.

(2) Voir liste des opérations d'ordre.

(3) Permet de retracer les variations de stocks (sauf stocks de marchandises et de fournitures).

(4) Ce chapitre n'existe pas en M. 49.

(5) Si la régie applique le régime des provisions budgétaires.

(6) Hors chapitres « opérations d'équipement ».

(7) Seul le total des opérations pour compte de tiers figure sur cet état (voir le détail Annexe IV A7).

<b>II – PRESENTATION GENERALE DU BUDGET</b>	<b>II</b>
<b>BALANCE GENERALE DU BUDGET</b>	<b>B2</b>

**2 – RECETTES (du présent budget + restes à réaliser)**

	EXPLOITATION	Opérations réelles (1)	Opérations d'ordre (2)	TOTAL
013	Atténuations de charges	0,00		0,00
60	<i>Achats et variation des stocks (3)</i>		0,00	0,00
70	Ventes produits fabriqués, prestations	0,00		0,00
71	<i>Production stockée (ou déstockage) (3)</i>		0,00	0,00
72	<i>Production immobilisée</i>		0,00	0,00
73	Produits issus de la fiscalité (6)	0,00		0,00
74	Subventions d'exploitation	0,00		0,00
75	Autres produits de gestion courante	0,00		0,00
76	Produits financiers	0,00	0,00	0,00
77	Produits exceptionnels	146 312,32	0,00	146 312,32
78	Reprise amort., dépréciat° et provisions	0,00	1 353 687,68	1 353 687,68
79	<i>Transferts de charges</i>		0,00	0,00
<b>Recettes d'exploitation – Total</b>		<b>146 312,32</b>	<b>1 353 687,68</b>	<b>1 500 000,00</b>

+

<b>R 002 RESULTAT REPORTE OU ANTICIPE</b>	<b>0,00</b>
---	-------------

=

<b>TOTAL DES RECETTES D'EXPLOITATION CUMULEES</b>	<b>1 500 000,00</b>
---	---------------------

	INVESTISSEMENT	Opérations réelles (1)	Opérations d'ordre (2)	TOTAL
10	Dotations, fonds divers et réserves (sauf 106)	0,00	0,00	0,00
13	Subventions d'investissement	0,00	0,00	0,00
14	<i>Prov. Réglementées, amort. dérogatoires</i>		0,00	0,00
15	<i>Provisions pour risques et charges (4)</i>		0,00	0,00
16	Emprunts et dettes assimilées (sauf 1688 non budgétaire)	0,00	0,00	0,00
18	Comptes liaison : affectat° BA, régies	0,00	0,00	0,00
20	Immobilisations incorporelles	0,00	0,00	0,00
21	Immobilisations corporelles	0,00	0,00	0,00
22	Immobilisations reçues en affectation	0,00	0,00	0,00
23	Immobilisations en cours	0,00	-29,04	-29,04
26	Participations et créances rattachées	0,00	0,00	0,00
27	Autres immobilisations financières	0,00	0,00	0,00
28	<i>Amortissement des immobilisations</i>		29,04	29,04
29	<i>Dépréciation des immobilisations (4)</i>		0,00	0,00
39	<i>Dépréciat° des stocks et en-cours (4)</i>		0,00	0,00
45...	Opérations pour compte de tiers (5)	0,00	0,00	0,00
481	<i>Charges à répartir plusieurs exercices</i>		0,00	0,00
491	<i>Dépréciations des comptes de clients</i>		0,00	0,00
3...	Stocks	0,00	0,00	0,00
021	<i>Virement de la section d'exploitation</i>		1 100 000,00	1 100 000,00
<b>Recettes d'investissement – Total</b>		<b>0,00</b>	<b>1 100 000,00</b>	<b>1 100 000,00</b>

+

<b>R 001 SOLDE D'EXECUTION POSITIF REPORTE OU ANTICIPE</b>	<b>0,00</b>
--	-------------

+

<b>AFFECTATION AUX COMPTES 106</b>	<b>0,00</b>
------------------------------------	-------------

=

<b>TOTAL DES RECETTES D'INVESTISSEMENT CUMULEES</b>	<b>1 100 000,00</b>
---	---------------------

- (1) Y compris les opérations relatives au rattachement des charges et des produits et les opérations d'ordre semi-budgétaires.
- (2) Voir liste des opérations d'ordre.
- (3) Permet de retracer les variations de stocks (sauf stocks de marchandises et de fournitures).
- (4) Si la régie applique le régime des provisions budgétaires.
- (5) Seul le total des opérations pour compte de tiers figure sur cet état (voir le détail Annexe IV A7).
- (6) Ce chapitre existe uniquement en M. 4, en M. 41 et en M. 43.

<b>III – VOTE DU BUDGET</b>				<b>III</b>
<b>SECTION D'EXPLOITATION – DETAIL DES DEPENSES</b>				<b>A1</b>
<b>Chap / art (1)</b>	<b>Libellé (1)</b>	<b>Budget de l'exercice (2)</b>	<b>Propositions nouvelles (3)</b>	<b>Vote (4)</b>
<b>011</b>	<b>Charges à caractère général (5) (6)</b>	<b>14 465 407,00</b>	<b>500 000,00</b>	<b>500 000,00</b>
605	Achats d'eau	909 175,00	0,00	0,00
6061	Fournitures non stockables (eau, énergie)	1 934 000,00	500 000,00	500 000,00
6062	Produits de traitement	28 000,00	0,00	0,00
6063	Fournitures entretien et petit équipt	52 000,00	0,00	0,00
6064	Fournitures administratives	8 000,00	0,00	0,00
6066	Carburants	170 000,00	0,00	0,00
6068	Autres matières et fournitures	990 000,00	0,00	0,00
611	Sous-traitance générale	988 700,00	0,00	0,00
6132	Locations immobilières	5 000,00	0,00	0,00
6135	Locations mobilières	43 000,00	0,00	0,00
61521	Entretien, réparations bâtiments publics	65 000,00	0,00	0,00
61523	Entretien, réparations réseaux	340 000,00	0,00	0,00
61528	Entretien,réparation autres biens immob.	145 000,00	0,00	0,00
61551	Entretien matériel roulant	25 000,00	0,00	0,00
61558	Entretien autres biens mobiliers	13 500,00	0,00	0,00
6156	Maintenance	194 000,00	0,00	0,00
6161	Multirisques	36 000,00	0,00	0,00
617	Etudes et recherches	1 270 000,00	0,00	0,00
618	Divers	1 350,00	0,00	0,00
6226	Honoraires	20 000,00	0,00	0,00
6236	Catalogues et imprimés	10 000,00	0,00	0,00
6238	Divers	45 000,00	0,00	0,00
6251	Voyages et déplacements	6 000,00	0,00	0,00
6256	Missions	4 000,00	0,00	0,00
6257	Réceptions	1 000,00	0,00	0,00
6281	Concours divers (cotisations)	45 600,00	0,00	0,00
6282	Frais de gardiennage	63 000,00	0,00	0,00
62876	Remb. frais au GFP de rattachement	3 450 000,00	0,00	0,00
62878	Remb. frais à des tiers	1 418 500,00	0,00	0,00
6288	Autres	44 000,00	0,00	0,00
63512	Taxes foncières	3 000,00	0,00	0,00
6358	Autres droits	5 000,00	0,00	0,00
6371	Redevance versée aux agences de l'eau	2 060 000,00	0,00	0,00
6378	Autres taxes et redevances	72 582,00	0,00	0,00
<b>012</b>	<b>Charges de personnel, frais assimilés</b>	<b>8 300 000,00</b>	<b>0,00</b>	<b>0,00</b>
6215	Personnel affecté par CL de rattachement	8 300 000,00	0,00	0,00
<b>014</b>	<b>Atténuations de produits (7)</b>	<b>10 820 000,00</b>	<b>0,00</b>	<b>0,00</b>
701249	Reversement redevance agence de l'eau	10 820 000,00	0,00	0,00
<b>65</b>	<b>Autres charges de gestion courante</b>	<b>189 300,00</b>	<b>28 500,00</b>	<b>28 500,00</b>
6541	Créances admises en non-valeur	73 600,00	0,00	0,00
6542	Créances éteintes	115 700,00	28 500,00	28 500,00
<b>TOTAL = DEPENSES DE GESTION DES SERVICES (a) = (011 + 012 + 014 + 65)</b>		<b>33 774 707,00</b>	<b>528 500,00</b>	<b>528 500,00</b>
<b>66</b>	<b>Charges financières (b) (8)</b>	<b>7 300,00</b>	<b>0,00</b>	<b>0,00</b>
66111	Intérêts réglés à l'échéance	6 500,00	0,00	0,00
66112	Intérêts - Rattachement des ICNE	0,00	0,00	0,00
6688	Autre	800,00	0,00	0,00
<b>67</b>	<b>Charges exceptionnelles (c)</b>	<b>542 000,00</b>	<b>-28 500,00</b>	<b>-28 500,00</b>
6711	Intérêts moratoires, pénalités / marché	0,00	0,00	0,00
6718	Autres charges exceptionnelles gestion	10 000,00	0,00	0,00
673	Titres annulés (sur exercices antérieurs)	4 000,00	0,00	0,00
6743	Subventions exceptionnelles fonctionnt	267 500,00	-28 500,00	-28 500,00
678	Autres charges exceptionnelles	260 500,00	0,00	0,00
<b>68</b>	<b>Dotations aux provisions et dépréciat° (d) (9)</b>	<b>0,00</b>	<b>20 401,01</b>	<b>20 401,01</b>
6817	Dot. dépréc. actifs circulants	0,00	20 401,01	20 401,01
<b>69</b>	<b>Impôts sur les bénéfiques et assimilés (e) (10)</b>	<b>0,00</b>	<b>0,00</b>	<b>0,00</b>
<b>022</b>	<b>Dépenses imprévues (f)</b>	<b>275 993,00</b>	<b>-120 430,05</b>	<b>-120 430,05</b>
<b>TOTAL DES DEPENSES REELLES = a + b + c + d + e + f</b>		<b>34 600 000,00</b>	<b>399 970,96</b>	<b>399 970,96</b>
<b>023</b>	<b>Virement à la section d'investissement</b>	<b>24 100 000,00</b>	<b>1 100 000,00</b>	<b>1 100 000,00</b>
<b>042</b>	<b>Opérat° ordre transfert entre sections (11) (12)</b>	<b>8 600 000,00</b>	<b>29,04</b>	<b>29,04</b>
6811	Dot. amort. Immos incorp. et corporelles	8 600 000,00	29,04	29,04
<b>TOTAL DES PRELEVEMENTS AU PROFIT DE LA SECTION D'INVESTISSEMENT</b>		<b>32 700 000,00</b>	<b>1 100 029,04</b>	<b>1 100 029,04</b>
<b>043</b>	<b>Opérat° ordre intérieur de la section</b>	<b>0,00</b>	<b>0,00</b>	<b>0,00</b>

Chap / art (1)	Libellé (1)	Budget de l'exercice (2)	Propositions nouvelles (3)	Vote (4)
<b>TOTAL DES DEPENSES D'ORDRE</b>		32 700 000,00	1 100 029,04	1 100 029,04
<b>TOTAL DES DEPENSES D'EXPLOITATION DE L'EXERCICE (= Total des opérations réelles et d'ordre)</b>		67 300 000,00	1 500 000,00	1 500 000,00

+

<b>RESTES A REALISER N-1 (13)</b>			<b>0,00</b>
-----------------------------------	--	--	-------------

+

<b>D 002 RESULTAT REPORTE OU ANTICIPE (13)</b>			<b>0,00</b>
--	--	--	-------------

=

<b>TOTAL DES DEPENSES D'EXPLOITATION CUMULEES</b>			<b>1 500 000,00</b>
---	--	--	---------------------

**Détail du calcul des ICNE au compte 66112 (8)**

Montant des ICNE de l'exercice	1 122,43
- Montant des ICNE de l'exercice N-1	1 122,43
= Différence ICNE N – ICNE N-1	0,00

(1) Détailler les chapitres budgétaires par article conformément au plan de comptes appliqué par la commune ou l'établissement.

(2) cf. Modalités de vote I.

(3) Hors restes à réaliser.

(4) Le vote de l'organe délibérant porte uniquement sur les propositions nouvelles.

(5) Le compte 621 est retracé au sein du chapitre 012.

(6) Le compte 634 est uniquement ouvert en M. 41.

(7) Le compte 739 est uniquement ouvert en M. 4 et en M. 43.

(8) Le montant des ICNE de l'exercice correspond au montant de l'étape en cours cumulé aux crédits de l'exercice. Si le montant des ICNE de l'exercice est inférieur au montant de l'exercice N-1, le montant du compte 66112 sera négatif.

(9) Si la régie applique le régime des provisions semi-budgétaires, ainsi que pour la dotation aux dépréciations des stocks de fournitures et de marchandises, des créances et des valeurs mobilières de placement, aux dépréciations des comptes de tiers et aux dépréciations des comptes financiers.

(10) Ce chapitre n'existe pas en M. 49.

(11) Cf. définitions du chapitre des opérations d'ordre, *DE 042 = RI 040*.

(12) Le compte 6815 peut figurer dans le détail du chapitre 042 si la régie applique le régime des provisions budgétaires.

(13) Inscrire en cas de reprise des résultats de l'exercice précédent (après vote du compte administratif ou si reprise anticipée des résultats).

<b>III – VOTE DU BUDGET</b>	<b>III</b>
<b>SECTION D'EXPLOITATION – DETAIL DES RECETTES</b>	<b>A2</b>

Chap / art (1)	Libellé (1)	Budget de l'exercice (2)	Propositions nouvelles (3)	Vote (4)
<b>013</b>	<b>Atténuations de charges (5)</b>	<b>0,00</b>	<b>0,00</b>	<b>0,00</b>
629	RRR obtenus / autres services extérieurs	0,00	0,00	0,00
<b>70</b>	<b>Ventes produits fabriqués, prestations</b>	<b>44 945 300,00</b>	<b>0,00</b>	<b>0,00</b>
70111	Ventes d'eau aux abonnés	30 900 000,00	0,00	0,00
70118	Autres ventes d'eau	200 000,00	0,00	0,00
701241	Redevance pollution d'origine domestique	10 820 000,00	0,00	0,00
703	Ventes de produits résiduels	10 000,00	0,00	0,00
704	Travaux	900 000,00	0,00	0,00
7064	Locations de compteurs	1 872 300,00	0,00	0,00
7068	Autres prestations de services	243 000,00	0,00	0,00
70878	Remb. frais par des tiers	0,00	0,00	0,00
<b>73</b>	<b>Produits issus de la fiscalité (6)</b>	<b>0,00</b>	<b>0,00</b>	<b>0,00</b>
<b>74</b>	<b>Subventions d'exploitation</b>	<b>50 000,00</b>	<b>0,00</b>	<b>0,00</b>
748	Autres subventions d'exploitation	50 000,00	0,00	0,00
<b>75</b>	<b>Autres produits de gestion courante</b>	<b>200,00</b>	<b>0,00</b>	<b>0,00</b>
752	Revenus des immeubles	200,00	0,00	0,00
<b>TOTAL = RECETTES DE GESTION DES SERVICES (a) = 013 + 70 + 73 + 74 + 75</b>		<b>44 995 500,00</b>	<b>0,00</b>	<b>0,00</b>
<b>76</b>	<b>Produits financiers (b)</b>	<b>0,00</b>	<b>0,00</b>	<b>0,00</b>
<b>77</b>	<b>Produits exceptionnels (c)</b>	<b>20 593,70</b>	<b>146 312,32</b>	<b>146 312,32</b>
7711	Dédits et pénalités perçus	0,00	0,00	0,00
7714	Recouvert créances admises en non valeur	500,00	0,00	0,00
7718	Autres produits except. opérat° gestion	1 000,00	0,00	0,00
773	Mandats annulés (exercices antérieurs)	13 593,70	146 312,32	146 312,32
775	Produits des cessions d'immobilisations	0,00	0,00	0,00
778	Autres produits exceptionnels	5 500,00	0,00	0,00
<b>78</b>	<b>Reprises sur provisions et dépréciations (d) (7)</b>	<b>0,00</b>	<b>0,00</b>	<b>0,00</b>
<b>TOTAL DES RECETTES REELLES = a + b + c + d</b>		<b>45 016 093,70</b>	<b>146 312,32</b>	<b>146 312,32</b>
<b>042</b>	<b>Opérat° ordre transfert entre sections (8) (9)</b>	<b>1 072 000,00</b>	<b>1 353 687,68</b>	<b>1 353 687,68</b>
722	Immobilisations corporelles	372 000,00	0,00	0,00
777	Quote-part subv invest transf opte résul	700 000,00	0,00	0,00
7811	Rep. amort. immos corpo. et incorp.	0,00	1 353 687,68	1 353 687,68
<b>043</b>	<b>Opérat° ordre intérieur de la section (8)</b>	<b>0,00</b>	<b>0,00</b>	<b>0,00</b>
<b>TOTAL DES RECETTES D'ORDRE</b>		<b>1 072 000,00</b>	<b>1 353 687,68</b>	<b>1 353 687,68</b>
<b>TOTAL DES RECETTES D'EXPLOITATION DE L'EXERCICE (= Total des opérations réelles et d'ordre)</b>		<b>46 088 093,70</b>	<b>1 500 000,00</b>	<b>1 500 000,00</b>

+

<b>RESTES A REALISER N-1 (10)</b>	<b>0,00</b>
-----------------------------------	-------------

+

<b>R 002 RESULTAT REPORTE OU ANTICIPE (10)</b>	<b>0,00</b>
--	-------------

=

<b>TOTAL DES RECETTES D'EXPLOITATION CUMULEES</b>	<b>1 500 000,00</b>
---	---------------------

**Détail du calcul des ICNE au compte 7622 (11)**

Montant des ICNE de l'exercice	0,00
- Montant des ICNE de l'exercice N-1	0,00
= Différence ICNE N – ICNE N-1	0,00

(1) Détailler les chapitres budgétaires par article conformément au plan de comptes appliqué par la régie.

(2) cf. Modalités de vote I.

(3) Hors restes à réaliser.

(4) Le vote de l'assemblée porte uniquement sur les propositions nouvelles.

(5) Le compte 699 n'existe pas en M. 49.

(6) Ce chapitre existe uniquement en M. 4, M. 41 et M. 43.

(7) Si la régie applique le régime des provisions semi-budgétaires, ainsi que pour la dotation aux dépréciations des stocks de fournitures et de marchandises, des créances et des valeurs mobilières de placement, aux dépréciations des comptes de tiers et aux dépréciations des comptes financiers.

(8) Cf. définitions du chapitre des opérations d'ordre, RE 042 = DI 040, RE 043 = DE 043.

(9) Le compte 7815 peut figurer dans le détail du chapitre 042 si la régie applique le régime des provisions budgétaires.

(10) Inscrire en cas de reprise des résultats de l'exercice précédent (après vote du compte administratif ou si reprise anticipée des résultats).



(11) Le montant des ICNE de l'exercice correspond au montant de l'étape en cours cumulé aux crédits de l'exercice. Si le montant des ICNE de l'exercice est inférieur au montant de l'exercice N-1, le montant du compte 7622 sera négatif.

<b>III – VOTE DU BUDGET</b>				<b>III</b>
<b>SECTION D'INVESTISSEMENT – DETAIL DES DEPENSES</b>				<b>B1</b>
<b>Chap / art (1)</b>	<b>Libellé (1)</b>	<b>Budget de l'exercice (2)</b>	<b>Propositions nouvelles (3)</b>	<b>Vote (4)</b>
<b>20</b>	<b>Immobilisations incorporelles (hors opérations)</b>	<b>240 000,00</b>	<b>0,00</b>	<b>0,00</b>
2051	Concessions et droits assimilés	240 000,00	0,00	0,00
<b>21</b>	<b>Immobilisations corporelles (hors opérations)</b>	<b>10 030 909,23</b>	<b>53 693,00</b>	<b>53 693,00</b>
2111	Terrains nus	8 500,00	0,00	0,00
21311	Bâtiments d'exploitation	1 588 046,16	0,00	0,00
2151	Installations complexes spécialisées	4 782 028,12	0,00	0,00
21531	Réseaux d'adduction d'eau	1 640 660,35	53 693,00	53 693,00
2154	Matériel industriel	101 174,00	0,00	0,00
21561	Service de distribution d'eau	1 093 237,17	0,00	0,00
2182	Matériel de transport	690 413,23	0,00	0,00
2183	Matériel de bureau et informatique	103 650,00	0,00	0,00
2184	Mobilier	2 000,00	0,00	0,00
2188	Autres immobilisations corporelles	21 200,20	0,00	0,00
<b>22</b>	<b>Immobilisations reçues en affectation (hors opérations)</b>	<b>0,00</b>	<b>0,00</b>	<b>0,00</b>
<b>23</b>	<b>Immobilisations en cours (hors opérations)</b>	<b>22 902 744,16</b>	<b>-120 792,00</b>	<b>-120 792,00</b>
2315	Installat°, matériel et outillage techni	22 852 744,16	-120 792,00	-120 792,00
238	Avances commandes immo. incorp.	50 000,00	0,00	0,00
<b>Total des dépenses d'équipement</b>		<b>33 173 653,39</b>	<b>-67 099,00</b>	<b>-67 099,00</b>
<b>10</b>	<b>Dotations, fonds divers et réserves</b>	<b>0,00</b>	<b>0,00</b>	<b>0,00</b>
<b>13</b>	<b>Subventions d'investissement</b>	<b>0,00</b>	<b>0,00</b>	<b>0,00</b>
<b>16</b>	<b>Emprunts et dettes assimilées</b>	<b>33 900,00</b>	<b>0,00</b>	<b>0,00</b>
1641	Emprunts en euros	20 000,00	0,00	0,00
165	Dépôts et cautionnements reçus	10 000,00	0,00	0,00
1687	Autres dettes	3 900,00	0,00	0,00
<b>18</b>	<b>Compte de liaison : affectat° (BA,régie)</b>	<b>0,00</b>	<b>0,00</b>	<b>0,00</b>
<b>26</b>	<b>Participat° et créances rattachées</b>	<b>0,00</b>	<b>0,00</b>	<b>0,00</b>
<b>27</b>	<b>Autres immobilisations financières</b>	<b>0,00</b>	<b>0,00</b>	<b>0,00</b>
<b>020</b>	<b>Dépenses imprévues</b>	<b>1 116 881,70</b>	<b>-186 559,64</b>	<b>-186 559,64</b>
<b>Total des dépenses financières</b>		<b>1 150 781,70</b>	<b>-186 559,64</b>	<b>-186 559,64</b>
<b>Total des dépenses d'opérations pour compte de tiers</b>		<b>0,00</b>	<b>0,00</b>	<b>0,00</b>
<b>TOTAL DEPENSES REELLES</b>		<b>34 324 435,09</b>	<b>-253 658,64</b>	<b>-253 658,64</b>
<b>040</b>	<b>Opérat° ordre transfert entre sections (7) (8)</b>	<b>1 072 000,00</b>	<b>1 353 687,68</b>	<b>1 353 687,68</b>
	<b>Reprises sur autofinancement antérieur</b>	<b>700 000,00</b>	<b>1 353 687,68</b>	<b>1 353 687,68</b>
139111	Sub. équipt cpte résult. Agence de l'eau	650 000,00	0,00	0,00
139118	Sub. équipt cpte résult. Autres	5 000,00	0,00	0,00
13912	Sub. équipt cpte résult. Régions	15 000,00	0,00	0,00
13913	Sub. équipt cpte résult. Départements	5 000,00	0,00	0,00
13915	Sub. équipt cpte résult. Groupements	10 000,00	0,00	0,00
13918	Autres subventions d'équipement	15 000,00	0,00	0,00
28131	Bâtiments	0,00	5,80	5,80
28153	Installations à caractère spécifique	0,00	1 353 681,88	1 353 681,88
	<b>Charges transférées</b>	<b>372 000,00</b>	<b>0,00</b>	<b>0,00</b>
21531	Réseaux d'adduction d'eau	372 000,00	0,00	0,00
<b>041</b>	<b>Opérations patrimoniales (9)</b>	<b>3 986 046,26</b>	<b>-29,04</b>	<b>-29,04</b>
21311	Bâtiments d'exploitation	0,00	0,00	0,00
2151	Installations complexes spécialisées	0,00	0,00	0,00
2315	Installat°, matériel et outillage techni	3 986 046,26	-29,04	-29,04
<b>TOTAL DEPENSES D'ORDRE</b>		<b>5 058 046,26</b>	<b>1 353 658,64</b>	<b>1 353 658,64</b>
<b>TOTAL DES DEPENSES D'INVESTISSEMENT DE L'EXERCICE (= Total des dépenses réelles et d'ordre)</b>		<b>39 382 481,35</b>	<b>1 100 000,00</b>	<b>1 100 000,00</b>

+

<b>RESTES A REALISER N-1 (10)</b>	<b>0,00</b>
-----------------------------------	-------------

+

<b>D 001 SOLDE D'EXECUTION NEGATIF REPORTE OU ANTICIPE (10)</b>	<b>0,00</b>
---	-------------

=

<b>TOTAL DES DEPENSES D'INVESTISSEMENT CUMULEES</b>	<b>1 100 000,00</b>
---	---------------------

(1) Détailler les chapitres budgétaires par article conformément au plan de comptes appliqué par la régie.

(2) cf. Modalités de vote, I.

(3) Hors restes à réaliser.

(4) Le vote de l'organe délibérant porte uniquement sur les propositions nouvelles.

- (5) Voir état III B 3 pour le détail des opérations d'équipement.
- (6) Voir annexe IV A7 pour le détail des opérations pour compte de tiers.
- (7) Cf. définitions du chapitre des opérations d'ordre, *DI 040 = RE 042*.
- (8) Le compte 15...2 peut figurer dans le détail du chapitre 042 si la régie applique le régime des provisions budgétaires.
- (9) Cf. définitions du chapitre des opérations d'ordre, *DI 041 = RI 041*.
- (10) Inscrire en cas de reprise des résultats de l'exercice précédent (après vote du compte administratif ou si reprise anticipée des résultats).

<b>III – VOTE DU BUDGET</b>	<b>III</b>
<b>SECTION D'INVESTISSEMENT – DETAIL DES RECETTES</b>	<b>B2</b>

Chap / art (1)	Libellé (1)	Budget de l'exercice (2)	Propositions nouvelles (3)	Vote (4)
<b>13</b>	<b>Subventions d'investissement</b>	<b>2 377 187,42</b>	<b>0,00</b>	<b>0,00</b>
13111	Subv. équipt Agence de l'eau	2 329 187,42	0,00	0,00
13118	Autres Subv. Équipt Etat	48 000,00	0,00	0,00
1318	Autres subventions d'équipement	0,00	0,00	0,00
<b>16</b>	<b>Emprunts et dettes assimilées (hors 165)</b>	<b>0,00</b>	<b>0,00</b>	<b>0,00</b>
<b>20</b>	<b>Immobilisations incorporelles</b>	<b>0,00</b>	<b>0,00</b>	<b>0,00</b>
<b>21</b>	<b>Immobilisations corporelles</b>	<b>2 047,50</b>	<b>0,00</b>	<b>0,00</b>
21311	Bâtiments d'exploitation	0,00	0,00	0,00
2151	Installations complexes spécialisées	1 999,00	0,00	0,00
2182	Matériel de transport	48,50	0,00	0,00
<b>22</b>	<b>Immobilisations reçues en affectation</b>	<b>0,00</b>	<b>0,00</b>	<b>0,00</b>
<b>23</b>	<b>Immobilisations en cours</b>	<b>2 620,22</b>	<b>0,00</b>	<b>0,00</b>
2315	Installat°, matériel et outillage techni	2 620,22	0,00	0,00
238	Avances commandes immo. incorp.	0,00	0,00	0,00
<b>Total des recettes d'équipement</b>		<b>2 381 855,14</b>	<b>0,00</b>	<b>0,00</b>
<b>10</b>	<b>Dotations, fonds divers et réserves</b>	<b>7 632 098,60</b>	<b>0,00</b>	<b>0,00</b>
1068	Autres réserves	7 632 098,60	0,00	0,00
<b>165</b>	<b>Dépôts et cautionnements reçus</b>	<b>0,00</b>	<b>0,00</b>	<b>0,00</b>
<b>18</b>	<b>Compte de liaison : affectat° (BA,régie)</b>	<b>0,00</b>	<b>0,00</b>	<b>0,00</b>
<b>26</b>	<b>Participat° et créances rattachées</b>	<b>0,00</b>	<b>0,00</b>	<b>0,00</b>
<b>27</b>	<b>Autres immobilisations financières</b>	<b>0,00</b>	<b>0,00</b>	<b>0,00</b>
<b>Total des recettes financières</b>		<b>7 632 098,60</b>	<b>0,00</b>	<b>0,00</b>
<b>Total des recettes d'opérations pour compte de tiers</b>		<b>0,00</b>	<b>0,00</b>	<b>0,00</b>
<b>TOTAL RECETTES REELLES</b>		<b>10 013 953,74</b>	<b>0,00</b>	<b>0,00</b>
<b>021</b>	<b>Virement de la section d'exploitation</b>	<b>24 100 000,00</b>	<b>1 100 000,00</b>	<b>1 100 000,00</b>
<b>040</b>	<b>Opérat° ordre transfert entre sections (6) (7)</b>	<b>8 600 000,00</b>	<b>29,04</b>	<b>29,04</b>
2805	Licences, logiciels, droits similaires	50 000,00	0,00	0,00
28128	Aménagement Autres terrains	0,00	0,00	0,00
28131	Bâtiments	400 000,00	29,04	29,04
28135	Installations générales, agencements, ..	100 000,00	0,00	0,00
28151	Installations complexes spécialisées	400 000,00	0,00	0,00
28153	Installations à caractère spécifique	5 950 000,00	0,00	0,00
28154	Matériel industriel	100 000,00	0,00	0,00
28156	Matériel spécifique d'exploitation	750 000,00	0,00	0,00
28182	Matériel de transport	300 000,00	0,00	0,00
28183	Matériel de bureau et informatique	50 000,00	0,00	0,00
28184	Mobilier	0,00	0,00	0,00
28188	Autres	500 000,00	0,00	0,00
<b>TOTAL DES PRELEVEMENTS PROVENANT DE LA SECTION D'EXPLOITATION</b>		<b>32 700 000,00</b>	<b>1 100 029,04</b>	<b>1 100 029,04</b>
<b>041</b>	<b>Opérations patrimoniales (8)</b>	<b>3 986 046,26</b>	<b>-29,04</b>	<b>-29,04</b>
238	Avances commandes immo. incorp.	3 986 046,26	-29,04	-29,04
<b>TOTAL RECETTES D'ORDRE</b>		<b>36 686 046,26</b>	<b>1 100 000,00</b>	<b>1 100 000,00</b>
<b>TOTAL DES RECETTES D'INVESTISSEMENT DE L'EXERCICE (= Total des recettes réelles et d'ordre)</b>		<b>46 700 000,00</b>	<b>1 100 000,00</b>	<b>1 100 000,00</b>

+

<b>RESTES A REALISER N-1 (9)</b>	<b>0,00</b>
----------------------------------	-------------

+

<b>R 001 SOLDE D'EXECUTION POSITIF REPORTE OU ANTICIPE (9)</b>	<b>0,00</b>
--	-------------

=

<b>TOTAL DES RECETTES D'INVESTISSEMENT CUMULEES</b>	<b>1 100 000,00</b>
---	---------------------

(1) Détailler les chapitres budgétaires par article conformément au plan de comptes appliqué par la régie.

(2) cf. Modalités de vote, I.

(3) Hors restes à réaliser.

(4) Le vote de l'organe délibérant porte uniquement sur les propositions nouvelles.

(5) Voir annexe IV A7 pour le détail des opérations pour compte de tiers.

(6) Cf. définitions du chapitre des opérations d'ordre, RI 040 = DE 042.

(7) Le compte 15...2 peut figurer dans le détail du chapitre 042 si la régie applique le régime des provisions budgétaires.

(8) Cf. définitions du chapitre des opérations d'ordre, DI 041 = RI 041.

(9) Inscrire en cas de reprise des résultats de l'exercice précédent (après vote du compte administratif ou si reprise anticipée des résultats).



<b>III – VOTE DU BUDGET</b>	<b>III</b>
<b>DETAIL DES CHAPITRES D'OPERATION D'EQUIPEMENT</b>	<b>B3</b>

Cet état ne contient pas d'information.

<b>IV – ANNEXES</b>	<b>IV</b>
<b>ELEMENTS DU BILAN METHODES UTILISEES POUR LES AMORTISSEMENTS</b>	<b>A2</b>

**A2 – AMORTISSEMENTS – METHODES UTILISEES**

<b>CHOIX DE L'ASSEMBLEE DELIBERANTE</b>	<b>Délibération du</b>
<b>Biens de faible valeur</b> Seuil unitaire en deçà duquel les immobilisations de peu de valeur s'amortissent sur un an (article R. 2321-1 du CGCT) : €	

Procédure d'amortissement (linéaire, dégressif, variable)	Catégories de biens amortis	Durée (en années)	
L	Autres immobilisations corporelles	5	19/12/2005
L	Concessions brevets licences	1	19/12/2005
L	Construc. bâtiments d'exploitation (IGAAC)	35	19/12/2005
L	Construc. bâtiments administratifs	35	19/12/2005
L	Engins motorisés	5	19/12/2005
L	Equipement radio-téléphone	5	19/12/2005
L	Frais d'études	1	19/12/2005
L	Mat. de bureau et informatique	5	19/12/2005
L	Matériel industriel	10	19/12/2005
L	Matériel spécifique d'exploitation (eau)	15	19/12/2005
L	Mobilier	10	19/12/2005
L	Réseaux d'adduction d'eau	45	19/12/2005
L	Véhicules spécifiques	7	19/12/2005
L	Installations complexes spécialisées	15	31/12/2005
L	Autres terrains	20	01/01/2015
L	Concessions, brevets, licences	5	01/01/2015
L	Concessions, brevets, licences	2	01/01/2015
L	Outillage industriel	15	01/01/2015
L	Logiciels bureautiques	5	19/12/2015

<b>IV – ANNEXES</b>	<b>IV</b>
<b>ELEMENTS DU BILAN</b> <b>ETAT DES PROVISIONS ET DES DEPRECIATIONS</b>	<b>A3.1</b>

**A3.1 – ETAT DES PROVISIONS ET DES DEPRECIATIONS**

Nature de la provision ou de la dépréciation	Dotations inscrites au budget de l'exercice (1)	Date de constitution	Montant des prov. et dépréciations constituées au 01/01/N	Montant total des prov. et dépréciations constituées	Reprises inscrites au budget de l'exercice	SOLDE prévisionnel au 31/12/N
<b>PROVISIONS ET DEPRECIATIONS BUDGETAIRES</b>						
Provisions réglementées et amortissements dérogatoires	0,00		0,00	0,00	0,00	0,00
Provisions pour risques et charges (2)	0,00		0,00	0,00	0,00	0,00
Dépréciations (2)	0,00		0,00	0,00	0,00	0,00
<b>TOTAL BUDGETAIRES</b>	<b>0,00</b>		<b>0,00</b>	<b>0,00</b>	<b>0,00</b>	<b>0,00</b>
<b>PROVISIONS ET DEPRECIATIONS SEMI-BUDGETAIRES</b>						
Provisions pour risques et charges (2)	0,00		0,00	0,00	0,00	0,00
Dépréciations (2)	20 401,01		294 132,26	314 533,27	0,00	314 533,27
Créances irrécouvrables	20 401,01	24/11/2017	294 132,26	314 533,27	0,00	314 533,27
<b>TOTAL SEMI-BUDGETAIRES</b>	<b>20 401,01</b>		<b>294 132,26</b>	<b>314 533,27</b>	<b>0,00</b>	<b>314 533,27</b>

(1) Provisions nouvelles ou abondement d'une provision déjà constituée.

(2) Indiquer l'objet de la provision (exemples : provision pour litiges au titre du procès ; provisions pour dépréciation des immobilisations de l'équipement ...).



<b>IV – ANNEXES</b>	<b>IV</b>
<b>ELEMENTS DU BILAN ETALEMENT DES PROVISIONS</b>	<b>A3.2</b>

**A3.2 – ETALEMENT DES PROVISIONS**

Nature	Objet	Montant total à constituer	Durée (année)	Montant des provisions constituées au 01/01/N	Provision constituée au titre de l'exercice	Montant restant à provisionner
--------	-------	-------------------------------	------------------	--	--	--------------------------------------

(1) Il s'agit des provisions pour risques et charges qui peuvent faire l'objet d'un étalement.

<b>IV – ANNEXES</b>	<b>IV</b>
<b>ELEMENTS DU BILAN EQUILIBRE DES OPERATIONS FINANCIERES</b>	<b>A4.1</b>

**DISPONIBILITE DE RESSOURCES PROPRES PROVENANT DES EXERCICES ANTERIEURS****Solde de la section d'investissement de l'exercice N-1 (1)**

	Pour mémoire, budget précédent (BP+BS+DM)	Propositions nouvelles	Vote	Total (2)
	(a)		(b)	(c = a + b)
<b>Solde d'exécution 001 (A)</b> montant négatif si déficit (D001) montant positif si excédent (R001)	-7 317 518,65	0,00	0,00	-7 317 518,65
<b>Solde des RAR (B)</b> montant négatif si déficit montant positif si excédent	-314 579,95	0,00	0,00	-314 579,95
<b>Solde de la section investissement de l'exercice N-1 (Solde I = A + B)</b> Solde positif : excédent de financement Solde négatif : besoin de financement	-7 632 098,60	0,00	0,00	-7 632 098,60

**Disponibilité des ressources propres provenant des exercices antérieurs après financement de la section investissement de l'exercice N-1 (1)**

	Pour mémoire, budget précédent (BP+BS+DM)	Propositions nouvelles	Vote	Total (2) Vote
	(a)		(b)	(c = a + b)
<b>Affectation au 106 (C)</b>	7 632 098,60	0,00	0,00	7 632 098,60
<b>Solde de la section investissement de l'exercice N-1 (Solde I)</b> Solde positif : excédent de financement Solde négatif : besoin de financement	-7 632 098,60	0,00	0,00	-7 632 098,60
<b>Disponibilité de ressources propres des exercices antérieurs (Solde II = C + Solde I)</b> Solde positif : ressources disponibles pour la couverture de l'annuité Solde négatif : absence de ressources propres provenant des exercices antérieurs pour la couverture de l'annuité	0,00	0,00	0,00	0,00

**COUVERTURE DE L'ANNUITE DE LA DETTE PAR LES RESSOURCES PROPRES - PETIT EQUILIBRE**

	Pour mémoire, budget précédent (BP+BS+DM)	Propositions nouvelles	Vote	Total (2)
	(a)		(b)	(c = a + b)
<b>Dépenses de l'exercice à couvrir par des ressources propres (D)(3)</b>	1 840 781,70	-186 559,64	-186 559,64	1 654 222,06
<b>Ressources propres externes et internes de l'exercice (E)(3)</b>	32 700 000,00	1 100 029,04	1 100 029,04	33 800 029,04
<b>Couverture de l'annuité de la dette (Solde III = E - D)</b> Solde positif : annuité de la dette couverte Solde négatif : annuité de la dette non couverte par les ressources de l'exercice, vérifier la couverture par les éventuelles ressources disponibles des exercices antérieurs (cf. solde II)	30 859 218,30	1 286 588,68	1 286 588,68	32 145 806,98

(1) Eléments à compléter uniquement s'il y a eu reprise des résultats, anticipée ou classique, lors de cette séance ou lors d'une séance précédente.

(2) Cumul des crédits de l'exercice votés ou reportés

*(3) Seuls les crédits de l'exercice sont pris en compte donc hors RAR. Le détail est présenté aux états suivants : "Equilibre budgétaire - Dépenses" et "Equilibre budgétaire - Recette"*

<b>IV – ANNEXES</b>	<b>IV</b>
<b>ELEMENTS DU BILAN EQUILIBRE DES OPERATIONS FINANCIERES – DEPENSES</b>	<b>A4.2</b>

**DEPENSES A COUVRIR PAR DES RESSOURCES PROPRES**

Art. (1)	Libellé (1)	Budget de l'exercice (hors RAR) (BP + BS + DM)	Propositions nouvelles	Vote (2)
<b>DEPENSES TOTALES A COUVRIR PAR DES RESSOURCES PROPRES =A + B</b>		<b>I 1 840 781,70</b>	<b>-186 559,64</b>	<b>II -186 559,64</b>
<b>16 Emprunts et dettes assimilées (A)</b>		<b>23 900,00</b>	<b>0,00</b>	<b>0,00</b>
1631	Emprunts obligataires	0,00	0,00	0,00
1641	Emprunts en euros	20 000,00	0,00	0,00
1643	Emprunts en devises	0,00	0,00	0,00
16441	Opérat° afférentes à l'emprunt	0,00	0,00	0,00
1678	Autres emprunts et dettes	0,00	0,00	0,00
1681	Autres emprunts	0,00	0,00	0,00
1682	Bons à moyen terme négociables	0,00	0,00	0,00
1687	Autres dettes	3 900,00	0,00	0,00
<b>Dépenses et transferts à déduire des ressources propres (B)</b>		<b>1 816 881,70</b>	<b>-186 559,64</b>	<b>-186 559,64</b>
10...	<i>Reprise de dotations, fonds divers et réserves</i>			
10...	Reversement de dotations, fonds divers et réserves			
139	<i>Subv. invest. transférées cpte résultat</i>	700 000,00	0,00	0,00
020	Dépenses imprévues	1 116 881,70	-186 559,64	-186 559,64

(1) Détailler les chapitres budgétaires par article conformément au plan de comptes.

(2) Crédits de l'exercice votés lors de la séance.

<b>IV – ANNEXES</b>	<b>IV</b>
<b>ELEMENTS DU BILAN</b> <b>EQUILIBRE DES OPERATIONS FINANCIERES – RECETTES</b>	<b>A4.3</b>

**RESSOURCES PROPRES**

Art. (1)	Libellé (1)	Budget de l'exercice (hors RAR) (BP + BS + DM)	Propositions nouvelles	Vote (2)
<b>RECETTES (RESSOURCES PROPRES) = a + b</b>		<b>V 32 700 000,00</b>	<b>1 100 029,04</b>	<b>VI 1 100 029,04</b>
<b>Ressources propres externes de l'année (a)</b>		<b>0,00</b>	<b>0,00</b>	<b>0,00</b>
10222	FCTVA	0,00	0,00	0,00
10228	Autres fonds globalisés	0,00	0,00	0,00
26...	Participations et créances rattachées			
27...	Autres immobilisations financières			
<b>Ressources propres internes de l'année (b) (3)</b>		<b>32 700 000,00</b>	<b>1 100 029,04</b>	<b>1 100 029,04</b>
15...	Provisions pour risques et charges			
169	Primes de remboursement des obligations	0,00	0,00	0,00
26...	Participations et créances rattachées			
27...	Autres immobilisations financières			
28...	Amortissement des immobilisations			
2805	Licences, logiciels, droits similaires	50 000,00	0,00	0,00
28128	Aménagement Autres terrains	0,00	0,00	0,00
28131	Bâtiments	400 000,00	29,04	29,04
281311		0,00	0,00	0,00
28135	Installations générales, agencements, ..	100 000,00	0,00	0,00
281351		0,00	0,00	0,00
281355		0,00	0,00	0,00
28151	Installations complexes spécialisées	400 000,00	0,00	0,00
28153	Installations à caractère spécifique	5 950 000,00	0,00	0,00
281531		0,00	0,00	0,00
28154	Matériel industriel	100 000,00	0,00	0,00
28156	Matériel spécifique d'exploitation	750 000,00	0,00	0,00
281561		0,00	0,00	0,00
28182	Matériel de transport	300 000,00	0,00	0,00
28183	Matériel de bureau et informatique	50 000,00	0,00	0,00
28184	Mobilier	0,00	0,00	0,00
28188	Autres	500 000,00	0,00	0,00
29...	Dépréciation des immobilisations			
39...	Dépréciat° des stocks et en-cours			
481...	Charges à répartir plusieurs exercices			
021	Virement de la section d'exploitation	24 100 000,00	1 100 000,00	1 100 000,00

(1) Les comptes 15, 169, 26, 27, 28, 29, 39 et 481 sont à détailler conformément au plan de comptes.

(2) Crédits de l'exercice votés lors de la séance.

(3) Les comptes 15, 29 et 39 sont présentés uniquement si la commune ou l'établissement applique le régime des provisions budgétaires.

<b>IV – ANNEXES</b>	<b>IV</b>
<b>ENGAGEMENTS HORS BILAN AUTORISATIONS DE PROGRAMME ET CREDITS DE PAIEMENT</b>	<b>B2.1</b>

**B2.1 – SITUATION DES AUTORISATIONS DE PROGRAMME ET CREDITS DE PAIEMENT**

N° ou intitulé de l'AP	Montant des AP			Montant des CP		
	Pour mémoire AP votée y compris ajustement	Révision de l'exercice N	Total cumulé (toutes les délibérations y compris pour N)	Crédits de paiement antérieurs (réalisations cumulées au 01/01/N) (1)	Crédits de paiement ouverts au titre de l'exercice N (2)	Restes à financer au-delà de N (3)
AP0202 Acquisitions de véhicules et d'engins 2013/2016	7 537 494,97	7 537 494,97	15 074 989,94	2 713 524,97	629 106,00	4 194 864,00
AP0284 Extension du réseau d'eau	491 846,02	491 846,02	983 692,04	141 846,02	350 000,00	0,00
AP0254 Extensions de réseaux sur communes périphériques	0,00	0,00	0,00	0,00	0,00	0,00
AP0230 Ouvrages et mesures	27 372 411,57	27 372 411,57	54 744 823,14	9 943 627,15	6 572 028,12	10 856 756,30
AP0231 Projets informatiques eau-assainissement 2015-2020	3 818 636,80	3 818 636,80	7 637 273,60	1 031 636,80	337 000,00	2 450 000,00
AP0255 Réseaux d'eau	69 076 073,39	74 136 394,82	143 212 468,21	46 947 474,87	9 185 420,05	18 003 499,90
AP0083 Schéma directeur de l'alimentation en eau potable	95 836 345,36	95 836 345,36	191 672 690,72	77 666 277,50	5 502 813,00	12 667 254,86
AP0209 Sécurisation de réservoirs d'eau potable	527 006,81	527 006,81	1 054 013,62	527 006,81	0,00	0,00
AP0102 Travaux de déplacement du réseau d'eau - tram	16 086 429,45	16 086 429,45	32 172 858,90	2 492 918,34	5 733 511,11	7 860 000,00
AP0295 Travaux d'eau potable connexes au schéma directeur d'asst	10 753 882,90	10 753 882,90	21 507 765,80	4 363 348,53	1 968 708,00	4 421 826,37
AP0229 Travaux sur bâtiments d'exploitation	2 162 008,89	2 162 008,89	4 324 017,78	2 009 313,73	152 695,16	0,00

(1) Il s'agit des réalisations effectives correspondant aux mandats émis.

(2) Il s'agit du montant prévu initialement par l'échéancier corrigé des révisions.

(3) Il s'agit de la différence entre les AP engagées et les CP consommés.

<b>IV – ANNEXES</b>	<b>IV</b>
<b>ENGAGEMENTS HORS BILAN AUTORISATIONS D'ENGAGEMENT ET CREDITS DE PAIEMENT</b>	<b>B2.2</b>

**B2.2 – SITUATION DES AUTORISATIONS D'ENGAGEMENT ET CREDITS DE PAIEMENT**

N° ou intitulé de l'AE	Montant des AE			Montant des CP		
	Pour mémoire AE votée y compris ajustement	Révision de l'exercice N	Total cumulé (toutes les délibérations y compris pour N)	Crédits de paiement antérieurs (réalisations cumulées au 01/01/N) (1)	Crédits de paiement ouverts au titre de l'exercice N (2)	Restes à financer au-delà de N (3)

(1) Il s'agit des réalisations effectives correspondant aux mandats émis.

(2) Il s'agit du montant prévu initialement par l'échéancier corrigé des révisions.

(3) Il s'agit de la différence entre les AE engagées et les CP consommés.





**REPUBLIQUE FRANÇAISE**

<b>Numéro SIRET</b> <b>24670048800074</b>	<b>COLLECTIVITE DE RATTACHEMENT</b> <b>METROPOLE EUROMETROPOLE STRASBOURG</b>
--	--

POSTE COMPTABLE DE : STRASBOURG MUNICIPALE ET  
EUROMETROPOLE

<b>SERVICE PUBLIC LOCAL</b>
-----------------------------

M. 49 (1)

<b>Décision modificative 1 (2)</b>
------------------------------------

BUDGET : EUROMET ASSAINISSEMENT (3)

**ANNEE 2024**

(1) Compléter en fonction du service public local et du plan de comptes utilisé : M. 4, M. 41, M. 43 ou M. 49.

(2) Préciser s'il s'agit du budget supplémentaire ou d'une décision modificative.

(3) Indiquer le budget concerné : budget principal ou libellé du budget annexe.

# Sommaire

## I - Informations générales

Modalités de vote du budget	3
-----------------------------	---

## II - Présentation générale du budget

A1 - Vue d'ensemble - Sections	4
A2 - Vue d'ensemble - Section d'exploitation - Chapitres	5
A3 - Vue d'ensemble - Section d'investissement - Chapitres	7
B1 - Balance générale du budget - Dépenses	9
B2 - Balance générale du budget - Recettes	10

## III - Vote du budget

A1 - Section d'exploitation - Détail des dépenses	12
A2 - Section d'exploitation - Détail des recettes	14
B1 - Section d'investissement - Détail des dépenses	16
B2 - Section d'investissement - Détail des recettes	18
B3 - Opérations d'équipement - Détail des chapitres et articles	19

## IV - Annexes

### A - Eléments du bilan

A1.1 - Etat de la dette - Détail des crédits de trésorerie	Sans Objet
A1.2 - Etat de la dette - Répartition par nature de dette	Sans Objet
A1.3 - Etat de la dette - Répartition des emprunts par structure de taux	Sans Objet
A1.4 - Etat de la dette - Typologie de la répartition de l'encours	Sans Objet
A1.5 - Etat de la dette - Détail des opérations de couverture	Sans Objet
A1.6 - Etat de la dette - Autres dettes	Sans Objet
A2 - Méthodes utilisées pour les amortissements	20
A3.1 - Etat des provisions et des dépréciations	21
A3.2 - Etalement des provisions	22
A4.1 - Equilibre des opérations financières	23
A4.2 - Equilibre des opérations financières - Dépenses	25
A4.3 - Equilibre des opérations financières - Recettes	26
A5.1.1 - Etat de ventilation des dépenses et recettes des services d'eau et d'assainissement - Exploitation (1)	Sans Objet
A5.1.2 - Etat de ventilation des dépenses et recettes des services d'eau et d'assainissement - Investissement (1)	Sans Objet
A5.2.1 - Etat de ventilation des dép. et rec. des services d'assainissement collectif et non collectif - Exploitation (1)	Sans Objet
A5.2.2 - Etat de ventilation des dép. et rec. des services d'assainissement collectif et non collectif - Investissement (1)	Sans Objet
A6 - Etat des charges transférées	Sans Objet
A7 - Détail des opérations pour compte de tiers	27

### B - Engagements hors bilan

B1.1 - Etat des emprunts garantis par la régie	Sans Objet
B1.2 - Calcul du ratio d'endettement relatif aux garanties d'emprunt	Sans Objet
B1.3 - Subventions versées dans le cadre du vote du budget	Sans Objet
B1.4 - Etat des contrats de crédit-bail	Sans Objet
B1.5 - Etat des marchés de partenariat	Sans Objet
B1.6 - Etat des autres engagements donnés	Sans Objet
B1.7 - Etat des engagements reçus	Sans Objet
B2.1 - Etat des autorisations de programme et des crédits de paiement afférents	29
B2.2 - Etat des autorisations d'engagement et des crédits de paiement afférents	30

### C - Autres éléments d'informations

C1.1 - Etat du personnel	Sans Objet
C1.2 - Etat du personnel de la collectivité ou de l'établissement de rattachement employé par la régie	Sans Objet
C2 - Liste des organismes dans lesquels a été pris un engagement financier (2)	Sans Objet
C3 - Liste des services individualisés dans un budget annexe (3)	Sans Objet

### D - Arrêté et signatures

D - Arrêté et signatures	Sans Objet
--------------------------	------------

(1) Ces états ne sont obligatoires que pour les régies rattachées à des communes et groupements de communes de moins de 3 000 habitants ayant décidé d'établir un budget unique pour leurs services de distribution d'eau potable et d'assainissement dans les conditions fixées par l'article L. 2224-6 du CGCT. Ils n'existent qu'en M. 49.

(2) Ces états ne sont obligatoires que pour les régies rattachées à des communes de 3 500 habitants et plus (art. L. 2313-1 du CGCT), à des groupements comprenant au moins une commune de 3 500 habitants et plus (art. L. 5211-36 du CGCT, art L. 5711-1 CGCT) et à leurs établissements publics.

(3) Uniquement pour les services dotés de l'autonomie financière et de la personnalité morale.

Préciser, pour chaque annexe, si l'état est sans objet le cas échéant.

<b>I – INFORMATIONS GENERALES</b>	<b>I</b>
<b>MODALITES DE VOTE DU BUDGET</b>	

I – L'assemblée délibérante a voté le présent budget par nature :

- au niveau (1) du chapitre pour la section de fonctionnement ;
- au niveau (1) du chapitre pour la section d'investissement.
- sans (2) les chapitres « opérations d'équipement » de l'état III B 3.

La liste des articles spécialisés sur lesquels l'ordonnateur ne peut procéder à des virements d'article à article est la suivante :

II – En l'absence de mention au paragraphe I ci-dessus, le budget est réputé voté par chapitre, et, en section d'investissement, sans chapitre de dépense « opération d'équipement ».

III – Les provisions sont (3) semi-budgétaires (pas d'inscriptions en recettes de la section d'investissement) .

IV – La comparaison s'effectue par rapport au budget de l'exercice (4).

V – Le présent budget a été voté (5) avec reprise des résultats de l'exercice N-1 après le vote du compte administratif N-1.

(1) A compléter par « du chapitre » ou « de l'article ».

(2) Indiquer « avec » ou « sans » les chapitres opérations d'équipement.

(3) A compléter par un seul des deux choix suivants :

- semi-budgétaires (pas d'inscription en recette de la section d'investissement),
- budgétaires (délibération n° ..... du .....).

(4) Budget de l'exercice = budget primitif + budget supplémentaire + décision modificative, s'il y a lieu.

(5) A compléter par un seul des trois choix suivants :

- sans reprise des résultats de l'exercice N-1,
- avec reprise des résultats de l'exercice N-1 après le vote du compte administratif,
- avec reprise anticipée des résultats de l'exercice N-1.

<b>II – PRESENTATION GENERALE DU BUDGET</b>	<b>II</b>
<b>VUE D'ENSEMBLE</b>	<b>A1</b>

**EXPLOITATION**

		DEPENSES DE LA SECTION D'EXPLOITATION	RECETTES DE LA SECTION D'EXPLOITATION
<b>V</b>	<b>O</b>		
<b>T</b>	<b>E</b>		
	<b>CREDITS DE FONCTIONNEMENT VOTES AU TITRE DU PRESENT BUDGET (1)</b>	<b>2 800 000,00</b>	<b>2 800 000,00</b>
	+	+	+
<b>R</b>	<b>ESTES A REALISER (R.A.R) DE L'EXERCICE PRECEDENT (2)</b>	<b>0,00</b>	<b>0,00</b>
<b>E</b>	<b>002 RESULTAT D'EXPLOITATION REPORTE (2)</b>	<b>(si déficit)</b>	<b>(si excédent)</b>
		<b>0,00</b>	<b>0,00</b>
	=	=	=
	<b>TOTAL DE LA SECTION D'EXPLOITATION (3)</b>	<b>2 800 000,00</b>	<b>2 800 000,00</b>

**INVESTISSEMENT**

		DEPENSES DE LA SECTION D'INVESTISSEMENT	RECETTES DE LA SECTION D'INVESTISSEMENT
<b>V</b>	<b>O</b>		
<b>T</b>	<b>E</b>		
	<b>CREDITS D'INVESTISSEMENT (1) VOTES AU TITRE DU PRESENT BUDGET (y compris les comptes 1064 et 1068)</b>	<b>1 100 000,00</b>	<b>1 100 000,00</b>
	+	+	+
<b>R</b>	<b>ESTES A REALISER (R.A.R) DE L'EXERCICE PRECEDENT (2)</b>	<b>0,00</b>	<b>0,00</b>
<b>E</b>	<b>001 SOLDE D'EXECUTION DE LA SECTION D'INVESTISSEMENT REPORTE (2)</b>	<b>(si solde négatif)</b>	<b>(si solde positif)</b>
		<b>0,00</b>	<b>0,00</b>
	=	=	=
	<b>TOTAL DE LA SECTION D'INVESTISSEMENT (3)</b>	<b>1 100 000,00</b>	<b>1 100 000,00</b>

**TOTAL**

<b>TOTAL DU BUDGET (3)</b>	<b>3 900 000,00</b>	<b>3 900 000,00</b>
----------------------------	---------------------	---------------------

(1) Au budget primitif, les crédits votés correspondent aux crédits votés lors de cette étape budgétaire. De même, pour les décisions modificatives et le budget supplémentaire, les crédits votés correspondent aux crédits votés lors de l'étape budgétaire sans sommation avec ceux antérieurement votés lors du même exercice.

(2) A servir uniquement à l'étape budgétaire de reprise des résultats de l'exercice précédent, soit après le vote du compte administratif, soit en cas de reprise anticipée des résultats.

Pour la section d'exploitation, les RAR sont constitués par l'ensemble des dépenses engagées et n'ayant pas donné lieu à service fait au 31 décembre de l'exercice précédent. En recettes, il s'agit des recettes certaines n'ayant pas donné lieu à l'émission d'un titre au 31/12 de l'exercice précédent.

Pour la section d'investissement, les RAR correspondent aux dépenses engagées non mandatées au 31/12 de l'exercice précédent telles qu'elles ressortent de la comptabilité des engagements et aux recettes certaines n'ayant pas donné lieu à l'émission d'un titre au 31/12 de l'exercice précédent.

(3) Total de la section d'exploitation = RAR + résultat reporté + crédits d'exploitation votés.

Total de la section d'investissement = RAR + solde d'exécution reporté + crédits d'investissement votés.

Total du budget = Total de la section d'exploitation + Total de la section d'investissement.

<b>II – PRESENTATION GENERALE DU BUDGET</b>	<b>II</b>
<b>SECTION D'EXPLOITATION – CHAPITRES</b>	<b>A2</b>

## DEPENSES D'EXPLOITATION

Chap.	Libellé	Budget de l'exercice (1) I	Restes à réaliser N-1 (2) II	Propositions nouvelles	VOTE (3) III	TOTAL IV = I + II + III
011	Charges à caractère général	32 394 728,00	0,00	1 864 870,00	1 864 870,00	34 259 598,00
012	Charges de personnel, frais assimilés	7 000 000,00	0,00	0,00	0,00	7 000 000,00
014	Atténuations de produits	6 900 000,00	0,00	0,00	0,00	6 900 000,00
65	Autres charges de gestion courante	172 400,00	0,00	0,00	0,00	172 400,00
<b>Total des dépenses de gestion des services</b>		<b>46 467 128,00</b>	<b>0,00</b>	<b>1 864 870,00</b>	<b>1 864 870,00</b>	<b>48 331 998,00</b>
66	Charges financières	10 000,00	0,00	0,00	0,00	10 000,00
67	Charges exceptionnelles	676 500,00	0,00	0,00	0,00	676 500,00
68	Dotations aux provisions et dépréciat° (4)	0,00		28 419,97	28 419,97	28 419,97
69	Impôts sur les bénéfices et assimilés (5)	0,00	0,00	0,00	0,00	0,00
022	Dépenses imprévues	146 372,00		6 710,03	6 710,03	153 082,03
<b>Total des dépenses réelles d'exploitation</b>		<b>47 300 000,00</b>	<b>0,00</b>	<b>1 900 000,00</b>	<b>1 900 000,00</b>	<b>49 200 000,00</b>
023	Virement à la section d'investissement (6)	20 700 000,00		900 000,00	900 000,00	21 600 000,00
042	Opérat° ordre transfert entre sections (6)	10 100 000,00		0,00	0,00	10 100 000,00
043	Opérat° ordre intérieur de la section (6)	0,00		0,00	0,00	0,00
<b>Total des dépenses d'ordre d'exploitation</b>		<b>30 800 000,00</b>		<b>900 000,00</b>	<b>900 000,00</b>	<b>31 700 000,00</b>
<b>TOTAL</b>		<b>78 100 000,00</b>	<b>0,00</b>	<b>2 800 000,00</b>	<b>2 800 000,00</b>	<b>80 900 000,00</b>

+

<b>D 002 RESULTAT REPORTE OU ANTICIPE (2)</b>	<b>0,00</b>
---	-------------

=

<b>TOTAL DES DEPENSES D'EXPLOITATION CUMULEES</b>	<b>80 900 000,00</b>
---	----------------------

## RECETTES D'EXPLOITATION

Chap.	Libellé	Budget de l'exercice (1) I	Restes à réaliser N-1 (2) II	Propositions nouvelles	VOTE (3) III	TOTAL IV = I + II + III
013	Atténuations de charges	0,00	0,00	0,00	0,00	0,00
70	Ventes produits fabriqués, prestations	54 829 000,00	0,00	1 926 000,00	1 926 000,00	56 755 000,00
73	Produits issus de la fiscalité (7)	0,00	0,00	0,00	0,00	0,00
74	Subventions d'exploitation	100 000,00	0,00	0,00	0,00	100 000,00
75	Autres produits de gestion courante	75 000,00	0,00	0,00	0,00	75 000,00
<b>Total des recettes de gestion des services</b>		<b>55 004 000,00</b>	<b>0,00</b>	<b>1 926 000,00</b>	<b>1 926 000,00</b>	<b>56 930 000,00</b>
76	Produits financiers	461 000,00	0,00	0,00	0,00	461 000,00
77	Produits exceptionnels	33 822,87	0,00	46 036,65	46 036,65	79 859,52
78	Reprises sur provisions et dépréciations (4)	0,00		0,00	0,00	0,00
<b>Total des recettes réelles d'exploitation</b>		<b>55 498 822,87</b>	<b>0,00</b>	<b>1 972 036,65</b>	<b>1 972 036,65</b>	<b>57 470 859,52</b>
042	Opérat° ordre transfert entre sections (6)	1 700 000,00		827 963,35	827 963,35	2 527 963,35
043	Opérat° ordre intérieur de la section (6)	0,00		0,00	0,00	0,00
<b>Total des recettes d'ordre d'exploitation</b>		<b>1 700 000,00</b>		<b>827 963,35</b>	<b>827 963,35</b>	<b>2 527 963,35</b>
<b>TOTAL</b>		<b>57 198 822,87</b>	<b>0,00</b>	<b>2 800 000,00</b>	<b>2 800 000,00</b>	<b>59 998 822,87</b>

+

<b>R 002 RESULTAT REPORTE OU ANTICIPE (2)</b>	<b>20 901 177,13</b>
---	----------------------

=

<b>TOTAL DES RECETTES D'EXPLOITATION CUMULEES</b>	<b>80 900 000,00</b>
---	----------------------

## Pour information :

<b>AUTOFINANCEMENT PREVISIONNEL DÉGAGÉ AU PROFIT DE LA SECTION D'INVESTISSEMENT (8)</b>	<b>29 172 036,65</b>
---	----------------------

Il s'agit, pour un budget voté en équilibre, des ressources propres correspondant à l'excédent des recettes réelles de fonctionnement sur les dépenses réelles de fonctionnement. Il sert à financer le remboursement du capital de la dette et les nouveaux investissements de la régie.

- (1) Cf. Modalités de vote I.
- (2) Inscrire en cas de reprise des résultats de l'exercice précédent (après vote du compte administratif ou si reprise anticipée des résultats).
- (3) Le vote de l'organe délibérant porte uniquement sur les propositions nouvelles.
- (4) Si la régie applique le régime des provisions semi-budgétaires, ainsi que pour la dotation aux dépréciations des stocks de fournitures et de marchandises, des créances et des valeurs mobilières de placement, aux dépréciations des comptes de tiers et aux dépréciations des comptes financiers.
- (5) Ce chapitre n'existe pas en M. 49.
- (6)  $DE\ 023 = RI\ 021$  ;  $DI\ 040 = RE\ 042$  ;  $RI\ 040 = DE\ 042$  ;  $DI\ 041 = RI\ 041$  ;  $DE\ 043 = RE\ 043$ .
- (7) Ce chapitre existe uniquement en M. 4, M. 41 et M. 43.
- (8) Solde de l'opération  $DE\ 023 + DE\ 042 - RE\ 042$  ou solde de l'opération  $RI\ 021 + RI\ 040 - DI\ 040$ .

<b>II – PRESENTATION GENERALE DU BUDGET</b>	<b>II</b>
<b>SECTION D'INVESTISSEMENT – CHAPITRES</b>	<b>A3</b>

## DEPENSES D'INVESTISSEMENT

Chap.	Libellé	Budget de l'exercice (1) I	Restes à réaliser N-1 (2) II	Propositions nouvelles	VOTE (3) III	TOTAL IV = I + II + III
20	Immobilisations incorporelles	524 380,20	0,00	0,00	0,00	524 380,20
21	Immobilisations corporelles	15 249 616,15	0,00	315 000,00	315 000,00	15 564 616,15
22	Immobilisations reçues en affectation	0,00	0,00	0,00	0,00	0,00
23	Immobilisations en cours	39 460 636,20	0,00	0,00	0,00	39 460 636,20
	Total des opérations d'équipement	0,00	0,00	0,00	0,00	0,00
	<b>Total des dépenses d'équipement</b>	<b>55 234 632,55</b>	<b>0,00</b>	<b>315 000,00</b>	<b>315 000,00</b>	<b>55 549 632,55</b>
10	Dotations, fonds divers et réserves	0,00	0,00	0,00	0,00	0,00
13	Subventions d'investissement	0,00	0,00	10 130,00	10 130,00	10 130,00
16	Emprunts et dettes assimilées	76 800,00	0,00	0,00	0,00	76 800,00
18	Compte de liaison : affectat° (BA,régie) (5)	0,00	0,00	0,00	0,00	0,00
26	Participat° et créances rattachées	1 716 000,00	0,00	0,00	0,00	1 716 000,00
27	Autres immobilisations financières	0,00	0,00	0,00	0,00	0,00
020	Dépenses imprévues	363 528,20		-53 093,35	-53 093,35	310 434,85
	<b>Total des dépenses financières</b>	<b>2 156 328,20</b>	<b>0,00</b>	<b>-42 963,35</b>	<b>-42 963,35</b>	<b>2 113 364,85</b>
45...	Total des opérations pour compte de tiers (6)	0,00	0,00	0,00	0,00	0,00
	<b>Total des dépenses réelles d'investissement</b>	<b>57 390 960,75</b>	<b>0,00</b>	<b>272 036,65</b>	<b>272 036,65</b>	<b>57 662 997,40</b>
040	Opérat° ordre transfert entre sections (4)	1 700 000,00		827 963,35	827 963,35	2 527 963,35
041	Opérations patrimoniales (4)	4 227 735,10		0,00	0,00	4 227 735,10
	<b>Total des dépenses d'ordre d'investissement</b>	<b>5 927 735,10</b>		<b>827 963,35</b>	<b>827 963,35</b>	<b>6 755 698,45</b>
	<b>TOTAL</b>	<b>63 318 695,85</b>	<b>0,00</b>	<b>1 100 000,00</b>	<b>1 100 000,00</b>	<b>64 418 695,85</b>

+

<b>D 001 SOLDE D'EXECUTION NEGATIF REPORTE OU ANTICIPE (2)</b>	<b>11 181 304,15</b>
--	----------------------

=

<b>TOTAL DES DEPENSES D'INVESTISSEMENT CUMULEES</b>	<b>75 600 000,00</b>
---	----------------------

## RECETTES D'INVESTISSEMENT

Chap.	Libellé	Budget de l'exercice (1) I	Restes à réaliser N-1 (2) II	Propositions nouvelles	VOTE (3) III	TOTAL IV = I + II + III
13	Subventions d'investissement	3 218 000,00	0,00	0,00	0,00	3 218 000,00
16	Emprunts et dettes assimilées (hors 165)	18 907 607,40	0,00	200 000,00	200 000,00	19 107 607,40
20	Immobilisations incorporelles	0,00	0,00	0,00	0,00	0,00
21	Immobilisations corporelles	0,00	0,00	0,00	0,00	0,00
22	Immobilisations reçues en affectation	0,00	0,00	0,00	0,00	0,00
23	Immobilisations en cours	0,00	0,00	0,00	0,00	0,00
	<b>Total des recettes d'équipement</b>	<b>22 125 607,40</b>	<b>0,00</b>	<b>200 000,00</b>	<b>200 000,00</b>	<b>22 325 607,40</b>
10	Dotations, fonds divers et réserves	4 000 000,00	0,00	0,00	0,00	4 000 000,00
106	Réserves (7)	13 338 735,50	0,00	0,00	0,00	13 338 735,50
165	Dépôts et cautionnements reçus	0,00	0,00	0,00	0,00	0,00
18	Compte de liaison : affectat° (BA,régie) (5)	0,00	0,00	0,00	0,00	0,00
26	Participat° et créances rattachées	0,00	0,00	0,00	0,00	0,00
27	Autres immobilisations financières	0,00	0,00	0,00	0,00	0,00
	<b>Total des recettes financières</b>	<b>17 338 735,50</b>	<b>0,00</b>	<b>0,00</b>	<b>0,00</b>	<b>17 338 735,50</b>
45...	Total des opérations pour le compte de tiers (6)	7 922,00	0,00	0,00	0,00	7 922,00
	<b>Total des recettes réelles d'investissement</b>	<b>39 472 264,90</b>	<b>0,00</b>	<b>200 000,00</b>	<b>200 000,00</b>	<b>39 672 264,90</b>
021	Virement de la section d'exploitation (4)	20 700 000,00		900 000,00	900 000,00	21 600 000,00
040	Opérat° ordre transfert entre sections (4)	10 100 000,00		0,00	0,00	10 100 000,00
041	Opérations patrimoniales (4)	4 227 735,10		0,00	0,00	4 227 735,10
	<b>Total des recettes d'ordre d'investissement</b>	<b>35 027 735,10</b>		<b>900 000,00</b>	<b>900 000,00</b>	<b>35 927 735,10</b>
	<b>TOTAL</b>	<b>74 500 000,00</b>	<b>0,00</b>	<b>1 100 000,00</b>	<b>1 100 000,00</b>	<b>75 600 000,00</b>

+

<b>R 001 SOLDE D'EXECUTION POSITIF REPORTE OU ANTICIPE (2)</b>	<b>0,00</b>
--	-------------

=

<b>TOTAL DES RECETTES D'INVESTISSEMENT CUMULEES</b>	<b>75 600 000,00</b>
---	----------------------

Pour information :

Il s'agit, pour un budget voté en équilibre, des ressources propres correspondant à l'excédent des recettes réelles de fonctionnement sur les dépenses réelles de fonctionnement. Il sert à financer le remboursement du capital de la dette et les nouveaux investissements de la régie.

<b>AUTOFINANCEMENT PREVISIONNEL DÉGAGÉ PAR LA SECTION DE FONCTIONNEMENT (8)</b>	<b>29 172 036,65</b>
---	----------------------

(1) Cf. Modalités de vote I.

(2) Inscrire en cas de reprise des résultats de l'exercice précédent (après vote du compte administratif ou si reprise anticipée des résultats).

(3) Le vote de l'organe délibérant porte uniquement sur les propositions nouvelles.

(4)  $DE\ 023 = RI\ 021$  ;  $DI\ 040 = RE\ 042$  ;  $RI\ 040 = DE\ 042$  ;  $DI\ 041 = RI\ 041$  ;  $DE\ 043 = RE\ 043$ .

(5) A servir uniquement, en dépense, lorsque la régie effectue une dotation initiale en espèces au profit d'un service public non personnalisé qu'elle crée et, en recettes, lorsque le service non personnalisé reçoit une dotation en espèces de la part de sa collectivité de rattachement.

(6) Seul le total des opérations réelles pour compte de tiers figure sur cet état (voir le détail Annexe IV-A7).

(7) Le compte 106 n'est pas un chapitre mais un article du chapitre 10.

(8) Solde de l'opération  $DE\ 023 + DE\ 042 - RE\ 042$  ou solde de l'opération  $RI\ 021 + RI\ 040 - DI\ 040$ .



<b>II – PRESENTATION GENERALE DU BUDGET</b>	<b>II</b>
<b>BALANCE GENERALE DU BUDGET</b>	<b>B1</b>

**1 – DEPENSES (du présent budget + restes à réaliser)**

	EXPLOITATION	Opérations réelles (1)	Opérations d'ordre (2)	TOTAL
011	Charges à caractère général	1 864 870,00		1 864 870,00
012	Charges de personnel, frais assimilés	0,00		0,00
014	Atténuations de produits	0,00		0,00
60	<i>Achats et variation des stocks (3)</i>		0,00	0,00
65	Autres charges de gestion courante	0,00		0,00
66	Charges financières	0,00	0,00	0,00
67	Charges exceptionnelles	0,00	0,00	0,00
68	Dot. Amortist, dépréciat°, provisions	28 419,97	0,00	28 419,97
69	Impôts sur les bénéfices et assimilés (4)	0,00		0,00
71	<i>Production stockée (ou déstockage) (3)</i>		0,00	0,00
022	Dépenses imprévues	6 710,03		6 710,03
023	<i>Virement à la section d'investissement</i>		900 000,00	900 000,00
	<b>Dépenses d'exploitation – Total</b>	<b>1 900 000,00</b>	<b>900 000,00</b>	<b>2 800 000,00</b>

+

<b>D 002 RESULTAT REPORTE OU ANTICIPE</b>	<b>0,00</b>
---	-------------

=

<b>TOTAL DES DEPENSES D'EXPLOITATION CUMULEES</b>	<b>2 800 000,00</b>
---	---------------------

	INVESTISSEMENT	Opérations réelles (1)	Opérations d'ordre (2)	TOTAL
10	Dotations, fonds divers et réserves	0,00	0,00	0,00
13	Subventions d'investissement	10 130,00	0,00	10 130,00
14	<i>Prov. Réglementées, amort. dérogatoires</i>		0,00	0,00
15	<i>Provisions pour risques et charges (5)</i>		0,00	0,00
16	Emprunts et dettes assimilées (sauf 1688 non budgétaire)	0,00	0,00	0,00
18	Compte de liaison : affectat° (BA,régie)	0,00		0,00
	Total des opérations d'équipement	0,00		0,00
20	Immobilisations incorporelles (6)	0,00	0,00	0,00
21	Immobilisations corporelles (6)	315 000,00	0,00	315 000,00
22	Immobilisations reçues en affectation (6)	0,00	0,00	0,00
23	Immobilisations en cours (6)	0,00	0,00	0,00
26	Participations et créances rattachées	0,00	0,00	0,00
27	Autres immobilisations financières	0,00	0,00	0,00
28	<i>Amortissement des immobilisations (reprises)</i>		827 963,35	827 963,35
29	<i>Dépréciation des immobilisations</i>		0,00	0,00
39	<i>Dépréciat° des stocks et en-cours</i>		0,00	0,00
45...	Opérations pour compte de tiers (7)	0,00	0,00	0,00
481	<i>Charges à répartir plusieurs exercices</i>		0,00	0,00
3...	Stocks	0,00	0,00	0,00
020	Dépenses imprévues	-53 093,35		-53 093,35
	<b>Dépenses d'investissement – Total</b>	<b>272 036,65</b>	<b>827 963,35</b>	<b>1 100 000,00</b>

+

<b>D 001 SOLDE D'EXECUTION NEGATIF REPORTE OU ANTICIPE</b>	<b>0,00</b>
--	-------------

=

<b>TOTAL DES DEPENSES D'INVESTISSEMENT CUMULEES</b>	<b>1 100 000,00</b>
---	---------------------

(1) Y compris les opérations relatives au rattachement des charges et des produits et les opérations d'ordre semi-budgétaires.

(2) Voir liste des opérations d'ordre.

(3) Permet de retracer les variations de stocks (sauf stocks de marchandises et de fournitures).

(4) Ce chapitre n'existe pas en M. 49.

(5) Si la régie applique le régime des provisions budgétaires.

(6) Hors chapitres « opérations d'équipement ».

(7) Seul le total des opérations pour compte de tiers figure sur cet état (voir le détail Annexe IV A7).

<b>II – PRESENTATION GENERALE DU BUDGET</b>	<b>II</b>
<b>BALANCE GENERALE DU BUDGET</b>	<b>B2</b>

**2 – RECETTES (du présent budget + restes à réaliser)**

	EXPLOITATION	Opérations réelles (1)	Opérations d'ordre (2)	TOTAL
013	Atténuations de charges	0,00		0,00
60	<i>Achats et variation des stocks (3)</i>		0,00	0,00
70	Ventes produits fabriqués, prestations	1 926 000,00		1 926 000,00
71	<i>Production stockée (ou déstockage) (3)</i>		0,00	0,00
72	<i>Production immobilisée</i>		0,00	0,00
73	Produits issus de la fiscalité (6)	0,00		0,00
74	Subventions d'exploitation	0,00		0,00
75	Autres produits de gestion courante	0,00		0,00
76	Produits financiers	0,00	0,00	0,00
77	Produits exceptionnels	46 036,65	0,00	46 036,65
78	Reprise amort., dépréciat° et provisions	0,00	827 963,35	827 963,35
79	<i>Transferts de charges</i>		0,00	0,00
<b>Recettes d'exploitation – Total</b>		<b>1 972 036,65</b>	<b>827 963,35</b>	<b>2 800 000,00</b>

+

<b>R 002 RESULTAT REPORTE OU ANTICIPE</b>	<b>0,00</b>
---	-------------

=

<b>TOTAL DES RECETTES D'EXPLOITATION CUMULEES</b>	<b>2 800 000,00</b>
---	---------------------

	INVESTISSEMENT	Opérations réelles (1)	Opérations d'ordre (2)	TOTAL
10	Dotations, fonds divers et réserves (sauf 106)	0,00	0,00	0,00
13	Subventions d'investissement	0,00	0,00	0,00
14	<i>Prov. Réglementées, amort. dérogatoires</i>		0,00	0,00
15	<i>Provisions pour risques et charges (4)</i>		0,00	0,00
16	Emprunts et dettes assimilées (sauf 1688 non budgétaire)	200 000,00	0,00	200 000,00
18	Comptes liaison : affectat° BA, régies	0,00	0,00	0,00
20	Immobilisations incorporelles	0,00	0,00	0,00
21	Immobilisations corporelles	0,00	0,00	0,00
22	Immobilisations reçues en affectation	0,00	0,00	0,00
23	Immobilisations en cours	0,00	0,00	0,00
26	Participations et créances rattachées	0,00	0,00	0,00
27	Autres immobilisations financières	0,00	0,00	0,00
28	<i>Amortissement des immobilisations</i>		0,00	0,00
29	<i>Dépréciation des immobilisations (4)</i>		0,00	0,00
39	<i>Dépréciat° des stocks et en-cours (4)</i>		0,00	0,00
45...	Opérations pour compte de tiers (5)	0,00	0,00	0,00
481	<i>Charges à répartir plusieurs exercices</i>		0,00	0,00
491	<i>Dépréciations des comptes de clients</i>		0,00	0,00
3...	Stocks	0,00	0,00	0,00
021	<i>Virement de la section d'exploitation</i>		900 000,00	900 000,00
<b>Recettes d'investissement – Total</b>		<b>200 000,00</b>	<b>900 000,00</b>	<b>1 100 000,00</b>

+

<b>R 001 SOLDE D'EXECUTION POSITIF REPORTE OU ANTICIPE</b>	<b>0,00</b>
--	-------------

+

<b>AFFECTATION AUX COMPTES 106</b>	<b>0,00</b>
------------------------------------	-------------

=

<b>TOTAL DES RECETTES D'INVESTISSEMENT CUMULEES</b>	<b>1 100 000,00</b>
---	---------------------

- (1) Y compris les opérations relatives au rattachement des charges et des produits et les opérations d'ordre semi-budgétaires.
- (2) Voir liste des opérations d'ordre.
- (3) Permet de retracer les variations de stocks (sauf stocks de marchandises et de fournitures).
- (4) Si la régie applique le régime des provisions budgétaires.
- (5) Seul le total des opérations pour compte de tiers figure sur cet état (voir le détail Annexe IV A7).
- (6) Ce chapitre existe uniquement en M. 4, en M. 41 et en M. 43.

<b>III – VOTE DU BUDGET</b>				<b>III</b>
<b>SECTION D'EXPLOITATION – DETAIL DES DEPENSES</b>				<b>A1</b>
<b>Chap / art (1)</b>	<b>Libellé (1)</b>	<b>Budget de l'exercice (2)</b>	<b>Propositions nouvelles (3)</b>	<b>Vote (4)</b>
<b>011</b>	<b>Charges à caractère général (5) (6)</b>	<b>32 394 728,00</b>	<b>1 864 870,00</b>	<b>1 864 870,00</b>
6061	Fournitures non stockables (eau, énergie)	881 000,00	250 000,00	250 000,00
6062	Produits de traitement	30 000,00	0,00	0,00
6063	Fournitures entretien et petit équipt	27 000,00	0,00	0,00
6064	Fournitures administratives	7 500,00	0,00	0,00
6068	Autres matières et fournitures	265 500,00	0,00	0,00
611	Sous-traitance générale	23 886 000,00	1 520 720,00	1 520 720,00
6132	Locations immobilières	5 000,00	0,00	0,00
6135	Locations mobilières	84 500,00	0,00	0,00
61521	Entretien, réparations bâtiments publics	51 500,00	0,00	0,00
61523	Entretien, réparations réseaux	675 000,00	0,00	0,00
61528	Entretien,réparation autres biens immob.	76 000,00	0,00	0,00
61551	Entretien matériel roulant	43 000,00	0,00	0,00
6156	Maintenance	319 500,00	0,00	0,00
6161	Multirisques	34 000,00	0,00	0,00
617	Etudes et recherches	375 000,00	0,00	0,00
618	Divers	1 350,00	0,00	0,00
6226	Honoraires	60 600,00	0,00	0,00
6231	Annonces et insertions	5 000,00	0,00	0,00
6233	Foires et expositions	50 000,00	0,00	0,00
6236	Catalogues et imprimés	17 000,00	0,00	0,00
6251	Voyages et déplacements	7 000,00	0,00	0,00
6256	Missions	5 000,00	0,00	0,00
6257	Réceptions	5 500,00	0,00	0,00
6281	Concours divers (cotisations)	19 400,00	0,00	0,00
62876	Remb. frais au GFP de rattachement	2 850 000,00	0,00	0,00
62878	Remb. frais à des tiers	2 282 020,00	94 150,00	94 150,00
6288	Autres	13 000,00	0,00	0,00
6358	Autres droits	5 000,00	0,00	0,00
6378	Autres taxes et redevances	313 358,00	0,00	0,00
<b>012</b>	<b>Charges de personnel, frais assimilés</b>	<b>7 000 000,00</b>	<b>0,00</b>	<b>0,00</b>
6215	Personnel affecté par CL de rattachement	7 000 000,00	0,00	0,00
<b>014</b>	<b>Atténuations de produits (7)</b>	<b>6 900 000,00</b>	<b>0,00</b>	<b>0,00</b>
706129	Reverst redevance modernisat° agence eau	6 900 000,00	0,00	0,00
<b>65</b>	<b>Autres charges de gestion courante</b>	<b>172 400,00</b>	<b>0,00</b>	<b>0,00</b>
6541	Créances admises en non-valeur	55 100,00	0,00	0,00
6542	Créances éteintes	107 300,00	0,00	0,00
658	Charges diverses de gestion courante	0,00	0,00	0,00
6588	Autres ch. diverses de gestion courante	10 000,00	0,00	0,00
<b>TOTAL = DEPENSES DE GESTION DES SERVICES (a)</b> <b>= (011 + 012 + 014 + 65)</b>		<b>46 467 128,00</b>	<b>1 864 870,00</b>	<b>1 864 870,00</b>
<b>66</b>	<b>Charges financières (b) (8)</b>	<b>10 000,00</b>	<b>0,00</b>	<b>0,00</b>
66111	Intérêts réglés à l'échéance	10 000,00	0,00	0,00
<b>67</b>	<b>Charges exceptionnelles (c)</b>	<b>676 500,00</b>	<b>0,00</b>	<b>0,00</b>
6711	Intérêts moratoires, pénalités / marché	20 000,00	0,00	0,00
673	Titres annulés (sur exercices antérieurs	50 000,00	0,00	0,00
6743	Subventions exceptionnelles fonctionnt	346 500,00	0,00	0,00
678	Autres charges exceptionnelles	260 000,00	0,00	0,00
<b>68</b>	<b>Dotations aux provisions et dépréciat° (d) (9)</b>	<b>0,00</b>	<b>28 419,97</b>	<b>28 419,97</b>
6817	Dot. dépréc. actifs circulants	0,00	28 419,97	28 419,97
<b>69</b>	<b>Impôts sur les bénéfiques et assimilés (e) (10)</b>	<b>0,00</b>	<b>0,00</b>	<b>0,00</b>
<b>022</b>	<b>Dépenses imprévues (f)</b>	<b>146 372,00</b>	<b>6 710,03</b>	<b>6 710,03</b>
<b>TOTAL DES DEPENSES REELLES</b> <b>= a + b + c + d + e + f</b>		<b>47 300 000,00</b>	<b>1 900 000,00</b>	<b>1 900 000,00</b>
<b>023</b>	<b>Virement à la section d'investissement</b>	<b>20 700 000,00</b>	<b>900 000,00</b>	<b>900 000,00</b>
<b>042</b>	<b>Opérat° ordre transfert entre sections (11) (12)</b>	<b>10 100 000,00</b>	<b>0,00</b>	<b>0,00</b>
675	Valeur comptable éléments d'actif cédés	0,00	0,00	0,00
6811	Dot. amort. Immos incorp. et corporelles	10 100 000,00	0,00	0,00
<b>TOTAL DES PRELEVEMENTS AU PROFIT DE LA SECTION D'INVESTISSEMENT</b>		<b>30 800 000,00</b>	<b>900 000,00</b>	<b>900 000,00</b>
<b>043</b>	<b>Opérat° ordre intérieur de la section</b>	<b>0,00</b>	<b>0,00</b>	<b>0,00</b>
<b>TOTAL DES DEPENSES D'ORDRE</b>		<b>30 800 000,00</b>	<b>900 000,00</b>	<b>900 000,00</b>
<b>TOTAL DES DEPENSES D'EXPLOITATION DE L'EXERCICE</b> <b>(= Total des opérations réelles et d'ordre)</b>		<b>78 100 000,00</b>	<b>2 800 000,00</b>	<b>2 800 000,00</b>

Chap / art (1)	Libellé (1)	Budget de l'exercice (2)	Propositions nouvelles (3)	Vote (4)
				+
	<b>RESTES A REALISER N-1 (13)</b>			<b>0,00</b>
				+
	<b>D 002 RESULTAT REPORTE OU ANTICIPE (13)</b>			<b>0,00</b>
				=
	<b>TOTAL DES DEPENSES D'EXPLOITATION CUMULEES</b>			<b>2 800 000,00</b>

**Détail du calcul des ICNE au compte 66112 (8)**

Montant des ICNE de l'exercice	0,00
- Montant des ICNE de l'exercice N-1	0,00
= Différence ICNE N – ICNE N-1	0,00

(1) Détailler les chapitres budgétaires par article conformément au plan de comptes appliqué par la commune ou l'établissement.

(2) cf. Modalités de vote I.

(3) Hors restes à réaliser.

(4) Le vote de l'organe délibérant porte uniquement sur les propositions nouvelles.

(5) Le compte 621 est retracé au sein du chapitre 012.

(6) Le compte 634 est uniquement ouvert en M. 41.

(7) Le compte 739 est uniquement ouvert en M. 4 et en M. 43.

(8) Le montant des ICNE de l'exercice correspond au montant de l'étape en cours cumulé aux crédits de l'exercice. Si le montant des ICNE de l'exercice est inférieur au montant de l'exercice N-1, le montant du compte 66112 sera négatif.

(9) Si la régie applique le régime des provisions semi-budgétaires, ainsi que pour la dotation aux dépréciations des stocks de fournitures et de marchandises, des créances et des valeurs mobilières de placement, aux dépréciations des comptes de tiers et aux dépréciations des comptes financiers.

(10) Ce chapitre n'existe pas en M. 49.

(11) Cf. définitions du chapitre des opérations d'ordre, *DE 042 = RI 040*.

(12) Le compte 6815 peut figurer dans le détail du chapitre 042 si la régie applique le régime des provisions budgétaires.

(13) Inscrire en cas de reprise des résultats de l'exercice précédent (après vote du compte administratif ou si reprise anticipée des résultats).

<b>III – VOTE DU BUDGET</b>	<b>III</b>
<b>SECTION D'EXPLOITATION – DETAIL DES RECETTES</b>	<b>A2</b>

Chap / art (1)	Libellé (1)	Budget de l'exercice (2)	Propositions nouvelles (3)	Vote (4)
<b>013</b>	<b>Atténuations de charges (5)</b>	<b>0,00</b>	<b>0,00</b>	<b>0,00</b>
64198	Autres remboursements	0,00	0,00	0,00
<b>70</b>	<b>Ventes produits fabriqués, prestations</b>	<b>54 829 000,00</b>	<b>1 926 000,00</b>	<b>1 926 000,00</b>
703	Ventes de produits résiduels	5 000,00	0,00	0,00
704	Travaux	1 970 000,00	0,00	0,00
70611	Redevance d'assainissement collectif	41 410 000,00	1 926 000,00	1 926 000,00
706121	Redevance modernisation des réseaux	6 900 000,00	0,00	0,00
7062	Redevances assainissement non collectif	10 000,00	0,00	0,00
7063	Contrib. communes, etab.pub.(eaux pluv.)	4 400 000,00	0,00	0,00
7068	Autres prestations de services	100 000,00	0,00	0,00
7083	Locations diverses	3 000,00	0,00	0,00
70878	Remb. frais par des tiers	31 000,00	0,00	0,00
<b>73</b>	<b>Produits issus de la fiscalité (6)</b>	<b>0,00</b>	<b>0,00</b>	<b>0,00</b>
<b>74</b>	<b>Subventions d'exploitation</b>	<b>100 000,00</b>	<b>0,00</b>	<b>0,00</b>
748	Autres subventions d'exploitation	100 000,00	0,00	0,00
<b>75</b>	<b>Autres produits de gestion courante</b>	<b>75 000,00</b>	<b>0,00</b>	<b>0,00</b>
7581	FCTVA	75 000,00	0,00	0,00
<b>TOTAL = RECETTES DE GESTION DES SERVICES (a) = 013 + 70 + 73 + 74 + 75</b>		<b>55 004 000,00</b>	<b>1 926 000,00</b>	<b>1 926 000,00</b>
<b>76</b>	<b>Produits financiers (b)</b>	<b>461 000,00</b>	<b>0,00</b>	<b>0,00</b>
761	Produits de participations	461 000,00	0,00	0,00
<b>77</b>	<b>Produits exceptionnels (c)</b>	<b>33 822,87</b>	<b>46 036,65</b>	<b>46 036,65</b>
7711	Débits et pénalités perçus	20 000,00	0,00	0,00
7714	Recouvr. créances admises en non valeur	500,00	0,00	0,00
7718	Autres produits except. opérat° gestion	1 000,00	0,00	0,00
773	Mandats annulés (exercices antérieurs)	8 322,87	46 036,65	46 036,65
775	Produits des cessions d'immobilisations	0,00	0,00	0,00
778	Autres produits exceptionnels	4 000,00	0,00	0,00
<b>78</b>	<b>Reprises sur provisions et dépréciations (d) (7)</b>	<b>0,00</b>	<b>0,00</b>	<b>0,00</b>
<b>TOTAL DES RECETTES REELLES = a + b + c + d</b>		<b>55 498 822,87</b>	<b>1 972 036,65</b>	<b>1 972 036,65</b>
<b>042</b>	<b>Opérat° ordre transfert entre sections (8) (9)</b>	<b>1 700 000,00</b>	<b>827 963,35</b>	<b>827 963,35</b>
777	Quote-part subv invest transf cpte résul	1 700 000,00	0,00	0,00
7811	Rep. amort. immos corpo. et incorp.	0,00	827 963,35	827 963,35
<b>043</b>	<b>Opérat° ordre intérieur de la section (8)</b>	<b>0,00</b>	<b>0,00</b>	<b>0,00</b>
<b>TOTAL DES RECETTES D'ORDRE</b>		<b>1 700 000,00</b>	<b>827 963,35</b>	<b>827 963,35</b>
<b>TOTAL DES RECETTES D'EXPLOITATION DE L'EXERCICE (= Total des opérations réelles et d'ordre)</b>		<b>57 198 822,87</b>	<b>2 800 000,00</b>	<b>2 800 000,00</b>

+

<b>RESTES A REALISER N-1 (10)</b>	<b>0,00</b>
-----------------------------------	-------------

+

<b>R 002 RESULTAT REPORTE OU ANTICIPE (10)</b>	<b>0,00</b>
--	-------------

=

<b>TOTAL DES RECETTES D'EXPLOITATION CUMULEES</b>	<b>2 800 000,00</b>
---	---------------------

**Détail du calcul des ICNE au compte 7622 (11)**

Montant des ICNE de l'exercice	0,00
- Montant des ICNE de l'exercice N-1	0,00
= Différence ICNE N – ICNE N-1	0,00

(1) Détailler les chapitres budgétaires par article conformément au plan de comptes appliqué par la régie.

(2) cf. Modalités de vote I.

(3) Hors restes à réaliser.

(4) Le vote de l'assemblée porte uniquement sur les propositions nouvelles.

(5) Le compte 699 n'existe pas en M. 49.

(6) Ce chapitre existe uniquement en M. 4, M. 41 et M. 43.

(7) Si la régie applique le régime des provisions semi-budgétaires, ainsi que pour la dotation aux dépréciations des stocks de fournitures et de marchandises, des créances et des valeurs mobilières de placement, aux dépréciations des comptes de tiers et aux dépréciations des comptes financiers.

(8) Cf. définitions du chapitre des opérations d'ordre, RE 042 = DI 040, RE 043 = DE 043.

(9) Le compte 7815 peut figurer dans le détail du chapitre 042 si la régie applique le régime des provisions budgétaires.

(10) Inscrire en cas de reprise des résultats de l'exercice précédent (après vote du compte administratif ou si reprise anticipée des résultats).

(11) Le montant des ICNE de l'exercice correspond au montant de l'étape en cours cumulé aux crédits de l'exercice. Si le montant des ICNE de l'exercice est inférieur au montant de l'exercice N-1, le montant du compte 7622 sera négatif.

<b>III – VOTE DU BUDGET</b>	<b>III</b>
<b>SECTION D'INVESTISSEMENT – DETAIL DES DEPENSES</b>	<b>B1</b>

Chap / art (1)	Libellé (1)	Budget de l'exercice (2)	Propositions nouvelles (3)	Vote (4)
<b>20</b>	<b>Immobilisations incorporelles (hors opérations)</b>	<b>524 380,20</b>	<b>0,00</b>	<b>0,00</b>
2031	Frais d'études	384 380,20	0,00	0,00
2051	Concessions et droits assimilés	140 000,00	0,00	0,00
<b>21</b>	<b>Immobilisations corporelles (hors opérations)</b>	<b>15 249 616,15</b>	<b>315 000,00</b>	<b>315 000,00</b>
2111	Terrains nus	48 000,00	0,00	0,00
21351	Aménagement Bâtiments d'exploitation	8 721 876,00	150 000,00	150 000,00
21532	Réseaux d'assainissement	1 333 963,81	0,00	0,00
2154	Matériel industriel	722 015,71	0,00	0,00
21562	Service d'assainissement	360 000,00	165 000,00	165 000,00
2182	Matériel de transport	3 965 260,63	0,00	0,00
2183	Matériel de bureau et informatique	97 500,00	0,00	0,00
2184	Mobilier	1 000,00	0,00	0,00
<b>22</b>	<b>Immobilisations reçues en affectation (hors opérations)</b>	<b>0,00</b>	<b>0,00</b>	<b>0,00</b>
<b>23</b>	<b>Immobilisations en cours (hors opérations)</b>	<b>39 460 636,20</b>	<b>0,00</b>	<b>0,00</b>
2315	Installat°, matériel et outillage techni	38 106 636,20	0,00	0,00
238	Avances commandes immo. incorp.	1 354 000,00	0,00	0,00
<b>Total des dépenses d'équipement</b>		<b>55 234 632,55</b>	<b>315 000,00</b>	<b>315 000,00</b>
<b>10</b>	<b>Dotations, fonds divers et réserves</b>	<b>0,00</b>	<b>0,00</b>	<b>0,00</b>
<b>13</b>	<b>Subventions d'investissement</b>	<b>0,00</b>	<b>10 130,00</b>	<b>10 130,00</b>
13111	Subv. équipt Agence de l'eau	0,00	10 130,00	10 130,00
<b>16</b>	<b>Emprunts et dettes assimilées</b>	<b>76 800,00</b>	<b>0,00</b>	<b>0,00</b>
1641	Emprunts en euros	73 000,00	0,00	0,00
1678	Autres dettes condit° particulières	3 800,00	0,00	0,00
<b>18</b>	<b>Compte de liaison : affectat° (BA,régie)</b>	<b>0,00</b>	<b>0,00</b>	<b>0,00</b>
<b>26</b>	<b>Participat° et créances rattachées</b>	<b>1 716 000,00</b>	<b>0,00</b>	<b>0,00</b>
261	Titres de participation	1 716 000,00	0,00	0,00
<b>27</b>	<b>Autres immobilisations financières</b>	<b>0,00</b>	<b>0,00</b>	<b>0,00</b>
<b>020</b>	<b>Dépenses imprévues</b>	<b>363 528,20</b>	<b>-53 093,35</b>	<b>-53 093,35</b>
<b>Total des dépenses financières</b>		<b>2 156 328,20</b>	<b>-42 963,35</b>	<b>-42 963,35</b>
458122	Projet Lumieau (6)	0,00	0,00	0,00
<b>Total des dépenses d'opérations pour compte de tiers</b>		<b>0,00</b>	<b>0,00</b>	<b>0,00</b>
<b>TOTAL DEPENSES REELLES</b>		<b>57 390 960,75</b>	<b>272 036,65</b>	<b>272 036,65</b>
<b>040</b>	<b>Opérat° ordre transfert entre sections (7) (8)</b>	<b>1 700 000,00</b>	<b>827 963,35</b>	<b>827 963,35</b>
	<b>Reprises sur autofinancement antérieur</b>	<b>1 700 000,00</b>	<b>827 963,35</b>	<b>827 963,35</b>
139111	Sub. équipt cpte résult. Agence de l'eau	920 000,00	0,00	0,00
139118	Sub. équipt cpte résult. Autres	200 000,00	0,00	0,00
13912	Sub. équipt cpte résult. Régions	80 000,00	0,00	0,00
13913	Sub. équipt cpte résult. Départements	430 000,00	0,00	0,00
13915	Sub. équipt cpte résult. Groupements	20 000,00	0,00	0,00
13918	Autres subventions d'équipement	50 000,00	0,00	0,00
28131	Bâtiments	0,00	324 448,89	324 448,89
28153	Installations à caractère spécifique	0,00	503 068,04	503 068,04
28156	Matériel spécifique d'exploitation	0,00	446,42	446,42
	<b>Charges transférées</b>	<b>0,00</b>	<b>0,00</b>	<b>0,00</b>
<b>041</b>	<b>Opérations patrimoniales (9)</b>	<b>4 227 735,10</b>	<b>0,00</b>	<b>0,00</b>
2313	Constructions	5 794,56	0,00	0,00
2315	Installat°, matériel et outillage techni	4 221 940,54	0,00	0,00
<b>TOTAL DEPENSES D'ORDRE</b>		<b>5 927 735,10</b>	<b>827 963,35</b>	<b>827 963,35</b>
<b>TOTAL DES DEPENSES D'INVESTISSEMENT DE L'EXERCICE (= Total des dépenses réelles et d'ordre)</b>		<b>63 318 695,85</b>	<b>1 100 000,00</b>	<b>1 100 000,00</b>

+

<b>RESTES A REALISER N-1 (10)</b>	<b>0,00</b>
-----------------------------------	-------------

+

<b>D 001 SOLDE D'EXECUTION NEGATIF REPORTE OU ANTICIPE (10)</b>	<b>0,00</b>
---	-------------

=

<b>TOTAL DES DEPENSES D'INVESTISSEMENT CUMULEES</b>	<b>1 100 000,00</b>
---	---------------------

(1) Détailler les chapitres budgétaires par article conformément au plan de comptes appliqué par la régie.

(2) cf. Modalités de vote, I.

(3) Hors restes à réaliser.

(4) Le vote de l'organe délibérant porte uniquement sur les propositions nouvelles.



(5) Voir état III B 3 pour le détail des opérations d'équipement.

(6) Voir annexe IV A7 pour le détail des opérations pour compte de tiers.

(7) Cf. définitions du chapitre des opérations d'ordre, *DI 040 = RE 042*.

(8) Le compte 15...2 peut figurer dans le détail du chapitre 042 si la régie applique le régime des provisions budgétaires.

(9) Cf. définitions du chapitre des opérations d'ordre, *DI 041 = RI 041*.

(10) Inscire en cas de reprise des résultats de l'exercice précédent (après vote du compte administratif ou si reprise anticipée des résultats).

<b>III – VOTE DU BUDGET</b>	<b>III</b>
<b>SECTION D'INVESTISSEMENT – DETAIL DES RECETTES</b>	<b>B2</b>

Chap / art (1)	Libellé (1)	Budget de l'exercice (2)	Propositions nouvelles (3)	Vote (4)
<b>13</b>	<b>Subventions d'investissement</b>	<b>3 218 000,00</b>	<b>0,00</b>	<b>0,00</b>
13111	Subv. équiapt Agence de l'eau	3 218 000,00	0,00	0,00
<b>16</b>	<b>Emprunts et dettes assimilées (hors 165)</b>	<b>18 907 607,40</b>	<b>200 000,00</b>	<b>200 000,00</b>
1641	Emprunts en euros	18 907 607,40	200 000,00	200 000,00
<b>20</b>	<b>Immobilisations incorporelles</b>	<b>0,00</b>	<b>0,00</b>	<b>0,00</b>
<b>21</b>	<b>Immobilisations corporelles</b>	<b>0,00</b>	<b>0,00</b>	<b>0,00</b>
<b>22</b>	<b>Immobilisations reçues en affectation</b>	<b>0,00</b>	<b>0,00</b>	<b>0,00</b>
<b>23</b>	<b>Immobilisations en cours</b>	<b>0,00</b>	<b>0,00</b>	<b>0,00</b>
2315	Installat°, matériel et outillage techni	0,00	0,00	0,00
<b>Total des recettes d'équipement</b>		<b>22 125 607,40</b>	<b>200 000,00</b>	<b>200 000,00</b>
<b>10</b>	<b>Dotations, fonds divers et réserves</b>	<b>17 338 735,50</b>	<b>0,00</b>	<b>0,00</b>
10222	FCTVA	4 000 000,00	0,00	0,00
1068	Autres réserves	13 338 735,50	0,00	0,00
<b>165</b>	<b>Dépôts et cautionnements reçus</b>	<b>0,00</b>	<b>0,00</b>	<b>0,00</b>
<b>18</b>	<b>Compte de liaison : affectat° (BA, régie)</b>	<b>0,00</b>	<b>0,00</b>	<b>0,00</b>
<b>26</b>	<b>Participat° et créances rattachées</b>	<b>0,00</b>	<b>0,00</b>	<b>0,00</b>
<b>27</b>	<b>Autres immobilisations financières</b>	<b>0,00</b>	<b>0,00</b>	<b>0,00</b>
<b>Total des recettes financières</b>		<b>17 338 735,50</b>	<b>0,00</b>	<b>0,00</b>
458221	Accompagnement à la réhabilitation ANC (5)	0,00	0,00	0,00
458222	Projet Lumieau (5)	7 922,00	0,00	0,00
<b>Total des recettes d'opérations pour compte de tiers</b>		<b>7 922,00</b>	<b>0,00</b>	<b>0,00</b>
<b>TOTAL RECETTES REELLES</b>		<b>39 472 264,90</b>	<b>200 000,00</b>	<b>200 000,00</b>
<b>021</b>	<b>Virement de la section d'exploitation</b>	<b>20 700 000,00</b>	<b>900 000,00</b>	<b>900 000,00</b>
<b>040</b>	<b>Opérat° ordre transfert entre sections (6) (7)</b>	<b>10 100 000,00</b>	<b>0,00</b>	<b>0,00</b>
2111	Terrains nus	0,00	0,00	0,00
28031	Frais d'études	500 000,00	0,00	0,00
2805	Licences, logiciels, droits similaires	100 000,00	0,00	0,00
28131	Bâtiments	1 750 000,00	0,00	0,00
28135	Installations générales, agencements, ..	300 000,00	0,00	0,00
28151	Installations complexes spécialisées	0,00	0,00	0,00
28153	Installations à caractère spécifique	6 200 000,00	0,00	0,00
28154	Matériel industriel	650 000,00	0,00	0,00
28156	Matériel spécifique d'exploitation	300 000,00	0,00	0,00
28182	Matériel de transport	300 000,00	0,00	0,00
28183	Matériel de bureau et informatique	0,00	0,00	0,00
28184	Mobilier	0,00	0,00	0,00
<b>TOTAL DES PRELEVEMENTS PROVENANT DE LA SECTION D'EXPLOITATION</b>		<b>30 800 000,00</b>	<b>900 000,00</b>	<b>900 000,00</b>
<b>041</b>	<b>Opérations patrimoniales (8)</b>	<b>4 227 735,10</b>	<b>0,00</b>	<b>0,00</b>
2031	Frais d'études	188 302,86	0,00	0,00
238	Avances commandes immo. incorp.	4 039 432,24	0,00	0,00
<b>TOTAL RECETTES D'ORDRE</b>		<b>35 027 735,10</b>	<b>900 000,00</b>	<b>900 000,00</b>
<b>TOTAL DES RECETTES D'INVESTISSEMENT DE L'EXERCICE (= Total des recettes réelles et d'ordre)</b>		<b>74 500 000,00</b>	<b>1 100 000,00</b>	<b>1 100 000,00</b>

+

<b>RESTES A REALISER N-1 (9)</b>	<b>0,00</b>
----------------------------------	-------------

+

<b>R 001 SOLDE D'EXECUTION POSITIF REPORTE OU ANTICIPE (9)</b>	<b>0,00</b>
--	-------------

=

<b>TOTAL DES RECETTES D'INVESTISSEMENT CUMULEES</b>	<b>1 100 000,00</b>
---	---------------------

(1) Détailler les chapitres budgétaires par article conformément au plan de comptes appliqué par la régie.

(2) cf. Modalités de vote, I.

(3) Hors restes à réaliser.

(4) Le vote de l'organe délibérant porte uniquement sur les propositions nouvelles.

(5) Voir annexe IV A7 pour le détail des opérations pour compte de tiers.

(6) Cf. définitions du chapitre des opérations d'ordre, R I 040 = DE 042.

(7) Le compte 15...2 peut figurer dans le détail du chapitre 042 si la régie applique le régime des provisions budgétaires.

(8) Cf. définitions du chapitre des opérations d'ordre, DI 041 = RI 041.

(9) Inscrire en cas de reprise des résultats de l'exercice précédent (après vote du compte administratif ou si reprise anticipée des résultats).

<b>III – VOTE DU BUDGET</b>	<b>III</b>
<b>DETAIL DES CHAPITRES D'OPERATION D'EQUIPEMENT</b>	<b>B3</b>

Cet état ne contient pas d'information.

<b>IV – ANNEXES</b>	<b>IV</b>
<b>ELEMENTS DU BILAN METHODES UTILISEES POUR LES AMORTISSEMENTS</b>	<b>A2</b>

**A2 – AMORTISSEMENTS – METHODES UTILISEES**

<b>CHOIX DE L'ASSEMBLEE DELIBERANTE</b>	<b>Délibération du</b>
<b>Biens de faible valeur</b> Seuil unitaire en deçà duquel les immobilisations de peu de valeur s'amortissent sur un an (article R. 2321-1 du CGCT) : €	

Procédure d'amortissement (linéaire, dégressif, variable)	Catégories de biens amortis	Durée (en années)	
L	Bât. exploit. Station d'épuration	40	19/12/2005
L	Concessions brevets licences	1	19/12/2005
L	Construc. bât. d'exploitation	35	19/12/2005
L	Construc. bât. d'exploitation	35	19/12/2005
L	Engins motorisés	5	19/12/2005
L	Mat. de bureau et informatique	5	19/12/2005
L	Mat. et outillage industriel	10	19/12/2005
L	Matériel spécifique d'exploitation (assainissement)	15	19/12/2005
L	Mobilier	10	19/12/2005
L	Réseaux d'assainissement	45	19/12/2005
L	Station d'épuration biologique	40	19/12/2005
L	Véhicules	7	19/12/2005
L	Frais d'études non suivi de réalisation	5	01/01/2006
L	Installations complexes spécialisées	50	01/01/2017
L	Outillage industriel	10	22/12/2017

<b>IV – ANNEXES</b>	<b>IV</b>
<b>ELEMENTS DU BILAN</b> <b>ETAT DES PROVISIONS ET DES DEPRECIATIONS</b>	<b>A3.1</b>

**A3.1 – ETAT DES PROVISIONS ET DES DEPRECIATIONS**

Nature de la provision ou de la dépréciation	Dotations inscrites au budget de l'exercice (1)	Date de constitution	Montant des prov. et dépréciations constituées au 01/01/N	Montant total des prov. et dépréciations constituées	Reprises inscrites au budget de l'exercice	SOLDE prévisionnel au 31/12/N
<b>PROVISIONS ET DEPRECIATIONS BUDGETAIRES</b>						
Provisions réglementées et amortissements dérogatoires	0,00		0,00	0,00	0,00	0,00
Provisions pour risques et charges (2)	0,00		0,00	0,00	0,00	0,00
Dépréciations (2)	0,00		0,00	0,00	0,00	0,00
<b>TOTAL BUDGETAIRES</b>	<b>0,00</b>		<b>0,00</b>	<b>0,00</b>	<b>0,00</b>	<b>0,00</b>
<b>PROVISIONS ET DEPRECIATIONS SEMI-BUDGETAIRES</b>						
Provisions pour risques et charges (2)	0,00		0,00	0,00	0,00	0,00
Dépréciations (2)	28 419,97		221 873,26	250 293,23	0,00	250 293,23
Créances irrécouvrables	28 419,97	24/11/2017	221 873,26	250 293,23	0,00	250 293,23
<b>TOTAL SEMI-BUDGETAIRES</b>	<b>28 419,97</b>		<b>221 873,26</b>	<b>250 293,23</b>	<b>0,00</b>	<b>250 293,23</b>

(1) Provisions nouvelles ou abondement d'une provision déjà constituée.

(2) Indiquer l'objet de la provision (exemples : provision pour litiges au titre du procès ; provisions pour dépréciation des immobilisations de l'équipement ...).

<b>IV – ANNEXES</b>	<b>IV</b>
<b>ELEMENTS DU BILAN ETALEMENT DES PROVISIONS</b>	<b>A3.2</b>

**A3.2 – ETALEMENT DES PROVISIONS**

Nature	Objet	Montant total à constituer	Durée (année)	Montant des provisions constituées au 01/01/N	Provision constituée au titre de l'exercice	Montant restant à provisionner
--------	-------	-------------------------------	------------------	--	--	--------------------------------------

(1) Il s'agit des provisions pour risques et charges qui peuvent faire l'objet d'un étalement.

<b>IV – ANNEXES</b>	<b>IV</b>
<b>ELEMENTS DU BILAN EQUILIBRE DES OPERATIONS FINANCIERES</b>	<b>A4.1</b>

**DISPONIBILITE DE RESSOURCES PROPRES PROVENANT DES EXERCICES ANTERIEURS****Solde de la section d'investissement de l'exercice N-1 (1)**

	Pour mémoire, budget précédent (BP+BS+DM)	Propositions nouvelles	Vote	Total (2)
	(a)		(b)	(c = a + b)
<b>Solde d'exécution 001 (A)</b> montant négatif si déficit (D001) montant positif si excédent (R001)	-11 181 304,15	0,00	0,00	-11 181 304,15
<b>Solde des RAR (B)</b> montant négatif si déficit montant positif si excédent	-2 157 431,35	0,00	0,00	-2 157 431,35
<b>Solde de la section investissement de l'exercice N-1 (Solde I = A + B)</b> Solde positif : excédent de financement Solde négatif : besoin de financement	-13 338 735,50	0,00	0,00	-13 338 735,50

**Disponibilité des ressources propres provenant des exercices antérieurs après financement de la section investissement de l'exercice N-1 (1)**

	Pour mémoire, budget précédent (BP+BS+DM)	Propositions nouvelles	Vote	Total (2) Vote
	(a)		(b)	(c = a + b)
<b>Affectation au 106 (C)</b>	13 338 735,50	0,00	0,00	13 338 735,50
<b>Solde de la section investissement de l'exercice N-1 (Solde I)</b> Solde positif : excédent de financement Solde négatif : besoin de financement	-13 338 735,50	0,00	0,00	-13 338 735,50
<b>Disponibilité de ressources propres des exercices antérieurs (Solde II = C + Solde I)</b> Solde positif : ressources disponibles pour la couverture de l'annuité Solde négatif : absence de ressources propres provenant des exercices antérieurs pour la couverture de l'annuité	0,00	0,00	0,00	0,00

**COUVERTURE DE L'ANNUITE DE LA DETTE PAR LES RESSOURCES PROPRES - PETIT EQUILIBRE**

	Pour mémoire, budget précédent (BP+BS+DM)	Propositions nouvelles	Vote	Total (2)
	(a)		(b)	(c = a + b)
<b>Dépenses de l'exercice à couvrir par des ressources propres (D)(3)</b>	2 140 328,20	-53 093,35	-53 093,35	2 087 234,85
<b>Ressources propres externes et internes de l'exercice (E)(3)</b>	34 800 000,00	900 000,00	900 000,00	35 700 000,00
<b>Couverture de l'annuité de la dette (Solde III = E - D)</b> Solde positif : annuité de la dette couverte Solde négatif : annuité de la dette non couverte par les ressources de l'exercice, vérifier la couverture par les éventuelles ressources disponibles des exercices antérieurs (cf. solde II)	32 659 671,80	953 093,35	953 093,35	33 612 765,15

(1) Eléments à compléter uniquement s'il y a eu reprise des résultats, anticipée ou classique, lors de cette séance ou lors d'une séance précédente.

(2) Cumul des crédits de l'exercice votés ou reportés

*(3) Seuls les crédits de l'exercice sont pris en compte donc hors RAR. Le détail est présenté aux états suivants : "Equilibre budgétaire - Dépenses" et "Equilibre budgétaire - Recette"*



<b>IV – ANNEXES</b>	<b>IV</b>
<b>ELEMENTS DU BILAN EQUILIBRE DES OPERATIONS FINANCIERES – DEPENSES</b>	<b>A4.2</b>

**DEPENSES A COUVRIR PAR DES RESSOURCES PROPRES**

Art. (1)	Libellé (1)	Budget de l'exercice (hors RAR) (BP + BS + DM)	Propositions nouvelles	Vote (2)
<b>DEPENSES TOTALES A COUVRIR PAR DES RESSOURCES PROPRES =A + B</b>		<b>I 2 140 328,20</b>	<b>-53 093,35</b>	<b>II -53 093,35</b>
<b>16 Emprunts et dettes assimilées (A)</b>		<b>76 800,00</b>	<b>0,00</b>	<b>0,00</b>
1631	Emprunts obligataires	0,00	0,00	0,00
1641	Emprunts en euros	73 000,00	0,00	0,00
1643	Emprunts en devises	0,00	0,00	0,00
16441	Opérat° afférentes à l'emprunt	0,00	0,00	0,00
1678	Autres emprunts et dettes	3 800,00	0,00	0,00
1681	Autres emprunts	0,00	0,00	0,00
1682	Bons à moyen terme négociables	0,00	0,00	0,00
1687	Autres dettes	0,00	0,00	0,00
<b>Dépenses et transferts à déduire des ressources propres (B)</b>		<b>2 063 528,20</b>	<b>-53 093,35</b>	<b>-53 093,35</b>
10...	<i>Reprise de dotations, fonds divers et réserves</i>			
10...	Reversement de dotations, fonds divers et réserves			
139	<i>Subv. invest. transférées cpte résultat</i>	1 700 000,00	0,00	0,00
020	Dépenses imprévues	363 528,20	-53 093,35	-53 093,35

(1) Détailler les chapitres budgétaires par article conformément au plan de comptes.

(2) Crédits de l'exercice votés lors de la séance.

<b>IV – ANNEXES</b>	<b>IV</b>
<b>ELEMENTS DU BILAN</b>	
<b>EQUILIBRE DES OPERATIONS FINANCIERES – RECETTES</b>	<b>A4.3</b>

**RESSOURCES PROPRES**

Art. (1)	Libellé (1)	Budget de l'exercice (hors RAR) (BP + BS + DM)	Propositions nouvelles	Vote (2)
<b>RECETTES (RESSOURCES PROPRES) = a + b</b>		<b>V 34 800 000,00</b>	<b>900 000,00</b>	<b>VI 900 000,00</b>
<b>Ressources propres externes de l'année (a)</b>		<b>4 000 000,00</b>	<b>0,00</b>	<b>0,00</b>
10222	FCTVA	4 000 000,00	0,00	0,00
10228	Autres fonds globalisés	0,00	0,00	0,00
26...	Participations et créances rattachées			
27...	Autres immobilisations financières			
<b>Ressources propres internes de l'année (b) (3)</b>		<b>30 800 000,00</b>	<b>900 000,00</b>	<b>900 000,00</b>
15...	Provisions pour risques et charges			
169	Primes de remboursement des obligations	0,00	0,00	0,00
26...	Participations et créances rattachées			
27...	Autres immobilisations financières			
28...	Amortissement des immobilisations			
28031	Frais d'études	500 000,00	0,00	0,00
2805	Licences, logiciels, droits similaires	100 000,00	0,00	0,00
28131	Bâtiments	1 750 000,00	0,00	0,00
281311		0,00	0,00	0,00
28135	Installations générales, agencements, ..	300 000,00	0,00	0,00
281351		0,00	0,00	0,00
28151	Installations complexes spécialisées	0,00	0,00	0,00
28153	Installations à caractère spécifique	6 200 000,00	0,00	0,00
281532		0,00	0,00	0,00
28154	Matériel industriel	650 000,00	0,00	0,00
28156	Matériel spécifique d'exploitation	300 000,00	0,00	0,00
281562		0,00	0,00	0,00
28182	Matériel de transport	300 000,00	0,00	0,00
28183	Matériel de bureau et informatique	0,00	0,00	0,00
28184	Mobilier	0,00	0,00	0,00
29...	Dépréciation des immobilisations			
39...	Dépréciat° des stocks et en-cours			
481...	Charges à répartir plusieurs exercices			
021	Virement de la section d'exploitation	20 700 000,00	900 000,00	900 000,00

(1) Les comptes 15, 169, 26, 27, 28, 29, 39 et 481 sont à détailler conformément au plan de comptes.

(2) Crédits de l'exercice votés lors de la séance.

(3) Les comptes 15, 29 et 39 sont présentés uniquement si la commune ou l'établissement applique le régime des provisions budgétaires.

<b>IV – ANNEXES</b>	<b>IV</b>
<b>ELEMENTS DU BILAN – DETAIL DES OPERATIONS POUR COMPTE DE TIERS</b>	<b>A7</b>

## A7 – CHAPITRE D'OPERATIONS POUR COMPTE DE TIERS (Détail) (1)

N° opération : 821		Intitulé de l'opération : Accompagnement à la réhabilitation ANC			Date de la délibération :
	Pour mémoire réalisations cumulées au 01/01/N (2)	RAR N-1 (3)	Nouveaux crédits votés	Total (4)	
<b>DEPENSES (a)</b>					
	<b>266 716,28</b>	<b>0,00</b>	<b>0,00</b>	<b>0,00</b>	<b>0,00</b>
<b>458121</b> Accompagnement à la réhabilitation ANC (5)	266 716,28	0,00	0,00	0,00	0,00
<b>040</b> Travaux réalisés par le personnel du mandataire (contrepartie 791)	0,00	0,00	0,00	0,00	0,00
<b>041</b> Opérations d'ordre à l'intérieur de la section	0,00	0,00	0,00	0,00	0,00
Annulations sur dépenses (c) (6)	0,00	0,00	0,00	0,00	0,00
<b>Dépenses nettes (a – c)</b>	<b>266 716,28</b>	<b>0,00</b>	<b>0,00</b>	<b>0,00</b>	<b>0,00</b>
<b>RECETTES (b)</b>					
	<b>266 716,28</b>	<b>0,00</b>	<b>0,00</b>	<b>0,00</b>	<b>0,00</b>
<b>458221</b> Financement par le tiers (7)	266 716,28	0,00	0,00	0,00	0,00
Financement par d'autres tiers (7)	0,00	0,00	0,00	0,00	0,00
<b>040</b> Financement par le service (contrepartie 6742)	0,00	0,00	0,00	0,00	0,00
<b>041</b> Financement par emprunt à la charge du tiers (contrepartie D2763)	0,00	0,00	0,00	0,00	0,00
Annulations sur recettes (d) (6)	0,00	0,00	0,00	0,00	0,00
<b>Recettes nettes (b - d)</b>	<b>266 716,28</b>	<b>0,00</b>	<b>0,00</b>	<b>0,00</b>	<b>0,00</b>

N° opération : 822		Intitulé de l'opération : Projet Lumieau			Date de la délibération :
	Pour mémoire réalisations cumulées au 01/01/N (2)	RAR N-1 (3)	Nouveaux crédits votés	Total (4)	
<b>DEPENSES (a)</b>					
	<b>764 611,00</b>	<b>0,00</b>	<b>0,00</b>	<b>0,00</b>	<b>0,00</b>
<b>458122</b> Projet Lumieau (5)	764 611,00	0,00	0,00	0,00	0,00
<b>040</b> Travaux réalisés par le personnel du mandataire (contrepartie 791)	0,00	0,00	0,00	0,00	0,00
<b>041</b> Opérations d'ordre à l'intérieur de la section	0,00	0,00	0,00	0,00	0,00
Annulations sur dépenses (c) (6)	0,00	0,00	0,00	0,00	0,00
<b>Dépenses nettes (a – c)</b>	<b>764 611,00</b>	<b>0,00</b>	<b>0,00</b>	<b>0,00</b>	<b>0,00</b>
<b>RECETTES (b)</b>					
	<b>764 611,00</b>	<b>0,00</b>	<b>7 922,00</b>	<b>7 922,00</b>	<b>7 922,00</b>
<b>458222</b> Financement par le tiers (7)	764 611,00	0,00	7 922,00	7 922,00	7 922,00
Financement par d'autres tiers (7)	0,00	0,00	0,00	0,00	0,00
<b>040</b> Financement par le service (contrepartie 6742)	0,00	0,00	0,00	0,00	0,00
<b>041</b> Financement par emprunt à la charge du tiers (contrepartie D2763)	0,00	0,00	0,00	0,00	0,00
Annulations sur recettes (d) (6)	0,00	0,00	0,00	0,00	0,00
<b>Recettes nettes (b - d)</b>	<b>764 611,00</b>	<b>0,00</b>	<b>7 922,00</b>	<b>7 922,00</b>	<b>7 922,00</b>

- (1) Ouvrir un cadre par opération pour compte de tiers.
- (2) Ensemble des réalisations connues (hors restes à réaliser).
- (3) A remplir uniquement en cas de reprise des résultats de l'exercice précédent, soit après le vote du compte administratif, soit en cas de reprise anticipée des résultats.
- (4) Total = Restes à réaliser N-1 + Nouveaux crédits votés.
- (5) Inscrire le chapitre et la nature des travaux.
- (6) Le chapitre 45 doit être détaillé conformément au plan de comptes, tant en dépenses qu'en recettes.
- (7) Indiquer le chapitre.

<b>IV – ANNEXES</b>	<b>IV</b>
<b>ENGAGEMENTS HORS BILAN AUTORISATIONS DE PROGRAMME ET CREDITS DE PAIEMENT</b>	<b>B2.1</b>

**B2.1 – SITUATION DES AUTORISATIONS DE PROGRAMME ET CREDITS DE PAIEMENT**

N° ou intitulé de l'AP	Montant des AP			Montant des CP		
	Pour mémoire AP votée y compris ajustement	Révision de l'exercice N	Total cumulé (toutes les délibérations y compris pour N)	Crédits de paiement antérieurs (réalisations cumulées au 01/01/N) (1)	Crédits de paiement ouverts au titre de l'exercice N (2)	Restes à financer au-delà de N (3)
AP0203 Acquisitions de véhicules et d'engins	13 800 067,46	13 800 067,46	27 600 134,92	4 105 002,46	3 910 065,00	5 785 000,00
AP0184 Autosurveillance DO	671 054,42	671 054,42	1 342 108,84	671 054,42	0,00	0,00
AP0253 Ouvrages sur réseau	804 772,16	804 772,16	1 609 544,32	804 772,16	0,00	0,00
AP0251 Projet Lumieau	483 935,59	483 935,59	967 871,18	483 935,59	0,00	0,00
AP0231 Projets informatiques eau-assainissement 2015-2020	3 728 509,31	3 728 509,31	7 457 018,62	998 481,50	230 000,00	2 500 027,81
AP0256 Réseaux d'assainissement	86 306 147,10	86 306 147,10	172 612 294,20	51 648 231,42	9 600 000,00	25 057 915,68
AP0127 Schéma directeur assainissement	202 263 025,44	202 263 025,44	404 526 050,88	55 691 818,95	25 714 636,20	120 856 570,29
AP0101 Travaux de déplac. conduites d'assain. (projet tramway)	13 424 532,75	13 424 532,75	26 849 065,50	2 671 307,41	3 200 000,00	7 553 225,34
AP0204 Travaux stations d'épuration	93 309 754,72	93 309 754,72	186 619 509,44	2 970 754,78	8 254 000,00	82 084 999,94

(1) Il s'agit des réalisations effectives correspondant aux mandats émis.

(2) Il s'agit du montant prévu initialement par l'échéancier corrigé des révisions.

(3) Il s'agit de la différence entre les AP engagées et les CP consommés.

<b>IV – ANNEXES</b>	<b>IV</b>
<b>ENGAGEMENTS HORS BILAN AUTORISATIONS D'ENGAGEMENT ET CREDITS DE PAIEMENT</b>	<b>B2.2</b>

**B2.2 – SITUATION DES AUTORISATIONS D'ENGAGEMENT ET CREDITS DE PAIEMENT**

N° ou intitulé de l'AE	Montant des AE			Montant des CP		
	Pour mémoire AE votée y compris ajustement	Révision de l'exercice N	Total cumulé (toutes les délibérations y compris pour N)	Crédits de paiement antérieurs (réalisations cumulées au 01/01/N) (1)	Crédits de paiement ouverts au titre de l'exercice N (2)	Restes à financer au-delà de N (3)

(1) Il s'agit des réalisations effectives correspondant aux mandats émis.

(2) Il s'agit du montant prévu initialement par l'échéancier corrigé des révisions.

(3) Il s'agit de la différence entre les AE engagées et les CP consommés.

**REPUBLIQUE FRANÇAISE**

**METROPOLE : EUROMETROPOLE STRASBOURG (1)**

AGREGE AU BUDGET PRINCIPAL DE (2)

Numéro SIRET : 24670048800090

POSTE COMPTABLE : STRASBOURG MUNICIPALE ET EUROMETROPOLE

**M. 57**

**Décision modificative 1 (3)**

**Voté par nature**

BUDGET : EUROMET MOBILITES ACTIVES (4)

ANNEE 2024

(1) Indiquer soit le nom de la collectivité, soit le libellé de l'établissement, soit le nom du syndicat mixte relevant de l'article L. 5721-2 du CGCT.

(2) A compléter s'il s'agit d'un budget annexe.

(3) Préciser s'il s'agit du budget supplémentaire ou d'une décision modificative.

(4) Indiquer le budget concerné : budget principal ou libellé du budget annexe.

# Sommaire

## I - Informations générales

A - Informations statistiques, fiscales et financières	4
B - Modalités de vote du budget	5
C1 - Exécution du budget de l'exercice précédent - Résultats	6
C2 - Exécution du budget de l'exercice précédent - RAR Dépenses	7
C3 - Exécution du budget de l'exercice précédent - RAR Recettes	8

## II - Présentation générale du budget

A - Vue d'ensemble - Vote et reports	9
B1 - Présentation des AP votées	10
B2 - Présentation des AE votées	11
C1 - Equilibre financier du budget - Investissement	12
C2 - Equilibre financier du budget - Fonctionnement	15
D1 - Balance générale - Dépenses	17
D2 - Balance générale - Recettes	19

## III - Vote du budget

A - Section d'investissement - Vue d'ensemble	21
A1 - Section d'investissement - Dépenses - Détail par article	25
A2.1 - Section d'investissement - Dépenses - Vue d'ensemble des opérations d'équipement	28
A2.2 - Section d'investissement - Dépenses - Détail des opérations d'équipement gérées en AP	29
A2.3 - Section d'investissement - Dépenses - Détail des opérations d'équipement gérées hors AP	30
A3 - Section d'investissement - Recettes - Détail par article	31
B - Section de fonctionnement - Vue d'ensemble	33
B1 - Section de fonctionnement - Dépenses - Détail par article	36
B2 - Section de fonctionnement - Recettes - Détail par article	39

## IV - Annexes

### A - Présentation croisée

A1 - Section d'investissement - Vue d'ensemble	41
A1.01 - Opérations non ventilables	43
A1.900 - Fonction 0 - Services généraux	44
A1.900-5 - Fonction 0-5 - Gestion des fonds européens	Sans Objet
A1.901 - Fonction 1 - Sécurité	Sans Objet
A1.902 - Fonction 2 - Enseignement, formation professionnelle et apprentissage	Sans Objet
A1.903 - Fonction 3 - Culture, vie sociale, jeunesse, sports et loisirs	Sans Objet
A1.904 - Fonction 4 - Santé et action sociale (hors RSA)	Sans Objet
A1.904-4 - Fonction 4-4 - RSA	Sans Objet
A1.905 - Fonction 5 - Aménagement des territoires et habitat	Sans Objet
A1.906 - Fonction 6 - Action économique	Sans Objet
A1.907 - Fonction 7 - Environnement	Sans Objet
A1.908 - Fonction 8 - Transports	47
A2 - Section de fonctionnement - Vue d'ensemble	51
A2.01 - Opérations non ventilables	53
A2.930 - Fonction 0 - Services généraux	54
A2.930-5 - Fonction 0-5 - Gestion des fonds européens	Sans Objet
A2.931 - Fonction 1 - Sécurité	Sans Objet
A2.932 - Fonction 2 - Enseignement, formation professionnelle et apprentissage	Sans Objet
A2.933 - Fonction 3 - Culture, vie sociale, jeunesse, sports et loisirs	Sans Objet
A2.934 - Fonction 4 - Santé et action sociale (hors APA et RSA/Régularisation de RMI)	Sans Objet
A2.934-3 - Fonction 4-3 - APA	Sans Objet
A2.934-4 - Fonction 4-4 - RSA/Régularisation de RMI	Sans Objet
A2.935 - Fonction 5 - Aménagement des territoires et habitat	Sans Objet
A2.936 - Fonction 6 - Action économique	Sans Objet
A2.937 - Fonction 7 - Environnement	Sans Objet
A2.938 - Fonction 8 - Transports	57

### B - Annexes patrimoniales

B1.1 - Etat de la dette - Détail des crédits de trésorerie	Sans Objet
B1.2 - Etat de la dette - Répartition par nature de dette	Sans Objet
B1.3 - Etat de la dette - Répartition par structure de taux	Sans Objet
B1.4 - Etat de la dette - Typologie de la répartition de l'encours	Sans Objet
B1.5 - Etat de la dette - Détail des opérations de couverture	Sans Objet



B1.6 - Etat de la dette - Dette pour financer l'emprunt d'un autre organisme	Sans Objet
B1.7 - Etat de la dette - Autres dettes	Sans Objet
B2 - Méthodes utilisées pour les amortissements	62
B3.1 - Etat des provisions constituées	64
B3.2 - Etalement des provisions	66
B4 - Etat des charges transférées	Sans Objet
B5 - Détail des chapitres d'opérations pour comptes de tiers	Sans Objet
B6 - Prêts	Sans Objet
B7.1 - Etat synthétique des engagements donnés	Sans Objet
B7.2 - Etat synthétique des engagements reçus	67
B7.3 - Etat des emprunts garantis	Sans Objet
B7.4 - Calcul du ratio d'endettement relatif aux emprunts garantis	Sans Objet
B7.5 - Etat des contrats de crédit-bail	Sans Objet
B7.6 - Etat des marchés de partenariat	Sans Objet
B7.7 - Etat des recettes grevées d'affectation spéciale	68
B7.8 - Autres engagements donnés	Sans Objet
B7.9 - Autres engagements reçus	Sans Objet
B8 - Subventions versées	Sans Objet
B9 - Etat du personnel	Sans Objet
B10 - Liste des organismes dans lesquels la collectivité a pris un engagement financier	Sans Objet
B11.1 - Liste des organismes de regroupement	Sans Objet
B11.2 - Liste des établissements publics créés	Sans Objet
B11.3 - Liste des services individualisés dans un budget annexe	Sans Objet
<b>C - Annexes budgétaires</b>	
C1.1 - Equilibre budgétaire	69
C1.2 - Equilibre budgétaire - Dépenses	70
C1.3 - Equilibre budgétaire - Recettes	71
<b>D - Autres éléments d'information</b>	
D1 - Liste des services assujettis à la TVA et non érigés en budget annexe	Sans Objet
D2.1 - Services ferroviaires régionaux des voyageurs - Volet 1 : Budget	Sans Objet
D2.2 - Services ferroviaires régionaux des voyageurs - Volet 2 : Compte d'exploitation	Sans Objet
D3 - Décisions en matière de taux	Sans Objet
D4.1 - Etats de la répartition de la TEOM - Investissement	Sans Objet
D4.2 - Etats de la répartition de la TEOM - Fonctionnement	Sans Objet
D5.1 - Etats des dépenses et recettes des services d'eau et d'assainissement - Fonctionnement (2)	Sans Objet
D5.2 - Etats des dépenses et recettes des services d'eau et d'assainissement - Investissement (2)	Sans Objet
<b>V - Arrêté et signatures</b>	
A - Arrêté et signatures	Sans Objet

Préciser, pour chaque annexe, si l'état est joint ou sans objet.



Dans l'ensemble des tableaux, les cases grisées ne doivent pas être remplies.

Conformément à l'instruction budgétaire et comptable, il convient de mentionner que :

dans la présentation croisée, la rubrique fonctionnelle 01 – Opérations non ventilables comprend les impôts et taxes non affectés, les dotations et participations, la dette et les opérations financières, les opérations patrimoniales en investissement, les frais de fonctionnement des groupes d'élus en fonctionnement ;  
*les opérations d'ordre doivent figurer en italique.*

(1) A utiliser également par les collectivités de moins de 3500 habitants qui mobiliseraient des AP-AE régies par l'article L.5217-10-7 du CGCT après avoir adopté un règlement budgétaire et financier conformément à l'article L. 5217-10-9. Si la collectivité opte pour ce régime, la collectivité ne renseigne pas les annexes C2.1 et C2.2 de la partie IV « Annexes ». Les projets de dotations d'AP-AE inscrits sur les annexes B1 et B2 de la partie II apparaissent alors dans les états de la partie III « Vote du budget », sinon les montants dans les champs AP-AE sont par convention de 0.

(2) Cet état ne peut être produit que par les communes dont la population est inférieure à 500 habitants et qui gèrent les services de distribution de l'eau potable et d'assainissement sous forme de régie simple sans budget annexe (art. L. 2221-11 du CGCT)

<b>I – INFORMATIONS GENERALES</b>	<b>I</b>
<b>INFORMATIONS STATISTIQUES, FISCALES ET FINANCIERES</b>	<b>A</b>

Informations statistiques	
	Valeurs
Population totale	

Informations fiscales (N-2)	
	Collectivité
Indicateur de ressources fiscales ou potentiel fiscal par habitant (1)	

Informations financières – ratios		Valeurs
1	Dépenses réelles de fonctionnement / population	
2	Recettes réelles de fonctionnement / population	
3	Dépenses d'équipement brut / population	
4	Encours de dette / population (2) (3)	
5	DGF / population	
6	Dépenses de personnel / dépenses réelles de fonctionnement (4)	
7	Dépenses réelles de fonctionnement et remboursement annuel de la dette en capital / recettes réelles de fonctionnement (4)	
8	Dépenses d'équipement brut / recettes réelles de fonctionnement	
9	Encours de la dette / recettes réelles de fonctionnement (2) (3) (4)	
10	Epargne brute / recettes réelles de fonctionnement (2) (4)	

(1) A renseigner selon les dispositions législatives et réglementaires applicables à la collectivité. Informations comprises dans la fiche de répartition de la DGF de l'exercice N-1, établie sur la base des informations N-2 (transmise par les services préfectoraux).

(2) Les ratios s'appuyant sur l'encours de la dette se calculent à partir du montant de la dette au 1<sup>er</sup> janvier N.

(3) L'encours de dette doit comprendre les avances remboursables consenties au titre de l'article 25 de la loi n° 2020-935 du 30 juillet 2020 de finances rectificative pour 2020, portant attribution des avances remboursables sur les recettes fiscales prévues aux articles 1594 A et 1595 du code général des impôts

(4) Pour les syndicats mixtes, seules ces données sont à renseigner.

<b>I – INFORMATIONS GENERALES</b>	<b>I</b>
<b>MODALITES DE VOTE DU BUDGET</b>	<b>B</b>

I – L'assemblée délibérante vote le présent budget :

- au niveau du chapitre (1) pour la section d'investissement ;
- au niveau du chapitre (1) pour la section de fonctionnement ;
- sans (2) vote formel sur les chapitres « opérations d'équipement » ;
- sans (2) vote formel sur chacun des chapitres.

La liste des articles spécialisés sur lesquels l'ordonnateur ne peut procéder à des virements d'article à article est la suivante :

II – En l'absence de mention au paragraphe I ci-dessus, le budget est réputé voté par chapitre, sans vote formel sur chacun des chapitres, en fonctionnement et en investissement sans vote formel pour les chapitres « opération d'équipement ».

III – Conformément à l'article L. 5217-10-6 du CGCT, l'assemblée délibérante autorise le président à opérer des virements de crédits de paiement de chapitre à chapitre, à l'exclusion des crédits relatifs aux dépenses de personnel, dans les limites suivantes (3) :

- Fonctionnement : 7,5%
- Investissement : 7,5%

IV – En l'absence de mention au paragraphe III ci-dessus, le président est réputé ne pas avoir reçu l'autorisation de l'assemblée délibérante de pratiquer des virements de crédits de paiement de chapitre à chapitre.

V – Les provisions sont semi-budgétaires (4).

VI – La comparaison s'effectue par rapport au budget de l'exercice (5).

VII – Le présent budget a été voté avec reprise des résultats de l'exercice N-1 après le vote du compte administratif (6).

(1) A compléter par « du chapitre » ou « de l'article ».

(2) Indiquer « avec » ou « sans ».

(3) Au maximum dans la limite de 7,5% des dépenses réelles de chaque section.

(4) A compléter par un seul des deux choix suivants :

- semi budgétaire ;
- budgétaire par délibération N°... du ...

(5) Budget de l'exercice = budget primitif + budget supplémentaire + décision modificative avec retranscription des virements de crédits, s'il y a lieu.

(6) A compléter par un seul des trois choix suivants :

- sans reprise des résultats de l'exercice N-1 ;
- avec reprise des résultats de l'exercice N-1 après le vote du compte administratif ;
- avec reprise anticipée des résultats de l'exercice N-1.

<b>I – INFORMATIONS GENERALES</b>	<b>I</b>
<b>EXECUTION DU BUDGET DE L'EXERCICE PRECEDENT – RESULTATS (1)</b>	<b>C1</b>

	RESULTAT DE L'EXERCICE N-1			
	Dépenses	Recettes	Solde d'exécution ou résultat reporté	Résultat ou solde (A) (2)
<b>TOTAL DU BUDGET</b>	215 305 821,73	213 123 419,81	5 449 385,33	A1 3 266 983,41
<b>Investissement</b>	9 524 199,43	7 182 343,54	(3) 320 747,68	A2 -2 021 108,21
<b>Fonctionnement</b>	205 781 622,30	205 941 076,27	(4) 5 128 637,65	A3 5 288 091,62

	RESTES A REALISER N-1				Solde (B)
	Dépenses	Recettes			
<b>TOTAL des RAR</b>	I + II 175 675,00	III + IV 0,00	B1	-175 675,00	
<b>Investissement</b>	I 175 675,00	III 0,00	B2	-175 675,00	
<b>Fonctionnement</b>	II 0,00	IV 0,00	B3	0,00	

		RESULTAT CUMULE = (A) + (B) (5)
<b>TOTAL</b>	<b>A1 + B1</b>	3 091 308,41
<b>Investissement</b>	<b>A2 + B2</b>	-2 196 783,21
<b>Fonctionnement</b>	<b>A3 + B3</b>	5 288 091,62

(1) État à compléter uniquement en cas de reprise des résultats de l'exercice N-1 après le vote du compte administratif ou en cas de reprise anticipée des résultats de l'exercice N-1.

(2) Indiquer le signe – si dépenses > recettes, et + si recettes > dépenses.

(3) Solde d'exécution de N-2 reporté sur la ligne budgétaire 001 du compte administratif N-1. Indiquer le signe – si dépenses > recettes, et + si recettes > dépenses.

(4) Résultat de fonctionnement reporté sur la ligne budgétaire 002 du compte administratif N-1. Indiquer le signe – si déficitaire, et + si excédentaire.

(5) Indiquer le signe – si déficit et + si excédent.

<b>I – INFORMATIONS GENERALES</b>	<b>I</b>
<b>EXECUTION DU BUDGET DE L'EXERCICE PRECEDENT – RAR DEPENSES</b>	<b>C2</b>

**DETAIL DES RESTES A REALISER N-1 EN DEPENSES (1)**

Chap. / art. (2)	Libellé	Dépenses engagées non mandatées
<b>SECTION D'INVESTISSEMENT – TOTAL</b>		(I) <b>175 675,00</b>
<b>018</b>	<b>RSA</b>	<b>0,00</b>
<b>10</b>	<b>Dotations, fonds divers et réserves</b>	<b>0,00</b>
<b>13</b>	<b>Subventions d'investissement (3)</b>	<b>0,00</b>
<b>16</b>	<b>Emprunts et dettes assimilées</b>	<b>0,00</b>
<b>18</b>	<b>Cpte de liaison : affectation (BA,régie)</b>	<b>0,00</b>
<b>20</b>	<b>Immobilisations incorporelles (sauf le 204) (3)</b>	<b>174 141,00</b>
<b>204</b>	<b>Subventions d'équipement versées (3) (5)</b>	<b>0,00</b>
<b>21</b>	<b>Immobilisations corporelles (3)</b>	<b>0,00</b>
<b>22</b>	<b>Immobilisations reçues en affectation (3)</b>	<b>0,00</b>
<b>23</b>	<b>Immobilisations en cours (sauf 2324) (3)</b>	<b>0,00</b>
<b>26</b>	<b>Participations et créances rattachées</b>	<b>0,00</b>
<b>27</b>	<b>Autres immobilisations financières (3)</b>	<b>1 534,00</b>
<b>45</b>	<b>Chapitres d'opérations pour compte de tiers</b>	<b>0,00</b>
<b>SECTION DE FONCTIONNEMENT – TOTAL</b>		(II) <b>0,00</b>
<b>011</b>	<b>Charges à caractère général (4)</b>	<b>0,00</b>
<b>012</b>	<b>Charges de personnel et frais assimilés (4)</b>	<b>0,00</b>
<b>014</b>	<b>Atténuations de produits</b>	<b>0,00</b>
<b>016</b>	<b>APA</b>	<b>0,00</b>
<b>017</b>	<b>RSA / Régularisations de RMI</b>	<b>0,00</b>
<b>65</b>	<b>Autres charges de gestion courante (4)</b>	<b>0,00</b>
<b>6586</b>	<b>Frais fonctionnement des groupes d'élus</b>	<b>0,00</b>
<b>66</b>	<b>Charges financières</b>	<b>0,00</b>
<b>67</b>	<b>Charges spécifiques (4)</b>	<b>0,00</b>

(1) Il s'agit des restes à réaliser établis conformément à la comptabilité d'engagement annuelle. A servir uniquement en cas de reprise des résultats de l'exercice précédent, soit après le vote du compte administratif, soit en cas de reprise anticipée des résultats.

Les restes à réaliser de la section de fonctionnement correspondent : en dépenses, aux dépenses engagées non mandatées et non rattachées telles qu'elles ressortissent de la comptabilité des engagements ; et en recettes, aux recettes certaines n'ayant pas donné lieu à l'émission d'un titre et non rattachées.

Les restes à réaliser de la section d'investissement correspondent : en dépenses, aux dépenses engagées non mandatées au 31/12 de l'exercice précédent telles qu'elles ressortissent de la comptabilité des engagements ; et en recettes, aux recettes certaines n'ayant pas donné lieu à l'émission d'un titre au 31/12 de l'exercice précédent.

(2) Suivant le niveau de vote retenu par l'assemblée délibérante.

(3) Hors dépenses imputées au chapitre 018.

(4) Hors dépenses imputées aux chapitres 016 et 017.

(5) Le chapitre 204 « Subventions d'équipement versées » est un chapitre globalisé regroupant les comptes 204 et 2324.

<b>I – INFORMATIONS GENERALES</b>	<b>I</b>
<b>EXECUTION DU BUDGET DE L'EXERCICE PRECEDENT – RAR RECETTES</b>	<b>C3</b>

**DETAIL DES RESTES A REALISER N-1 EN RECETTES (1)**

Chap. / art. (2)	Libellé	Titres restant à émettre
<b>SECTION D'INVESTISSEMENT – TOTAL</b>		(III) <b>0,00</b>
018	RSA	0,00
024	Produits des cessions d'immobilisations	0,00
10	Dotations, fonds divers et réserves	0,00
13	Subventions d'investissement (reçues) (3)	0,00
16	Emprunts et dettes assimilées	0,00
18	Cpte de liaison : affectation (BA,régie)	0,00
20	Immobilisations incorporelles (sauf 204) (3)	0,00
204	Subventions d'équipement versées (3) (5)	0,00
21	Immobilisations corporelles (3)	0,00
22	Immobilisations reçues en affectation (3)	0,00
23	Immobilisations en cours (sauf 2324) (3)	0,00
26	Participations et créances rattachées	0,00
27	Autres immobilisations financières (3)	0,00
45	Chapitres d'opérations pour compte de tiers	0,00
<b>SECTION DE FONCTIONNEMENT – TOTAL</b>		(IV) <b>0,00</b>
70	Prod. services, domaine, ventes diverses	0,00
73	Impôts et taxes	0,00
731	Fiscalité locale	0,00
74	Dotations et participations (4)	0,00
75	Autres produits de gestion courante (4)	0,00
013	Atténuations de charges (4)	0,00
016	APA	0,00
017	RSA / Régularisations de RMI	0,00
76	Produits financiers	0,00
77	Produits spécifiques (4)	0,00

(1) Il s'agit des restes à réaliser établis conformément à la comptabilité d'engagement annuelle. A servir uniquement en cas de reprise des résultats de l'exercice précédent, soit après le vote du compte administratif, soit en cas de reprise anticipée des résultats.

Les restes à réaliser de la section de fonctionnement correspondent : en dépenses, aux dépenses engagées non mandatées et non rattachées telles qu'elles ressortissent de la comptabilité des engagements ; et en recettes, aux recettes certaines n'ayant pas donné lieu à l'émission d'un titre et non rattachées.

Les restes à réaliser de la section d'investissement correspondent : en dépenses, aux dépenses engagées non mandatées au 31/12 de l'exercice précédent telles qu'elles ressortissent de la comptabilité des engagements ; et en recettes, aux recettes certaines n'ayant pas donné lieu à l'émission d'un titre au 31/12 de l'exercice précédent.

(2) Suivant le niveau de vote retenu par l'assemblée délibérante.

(3) Hors recettes imputées au chapitre 018.

(4) Hors recettes imputées aux chapitres 016 et 017.

(5) Le chapitre 204 « Subventions d'équipement versées » est un chapitre globalisé regroupant les comptes 204 et 2324.

<b>II – PRESENTATION GENERALE DU BUDGET</b>	<b>II</b>
<b>VUE D'ENSEMBLE</b>	<b>A</b>

		DEPENSES	RECETTES
<b>VOTE</b>	Crédits d'investissement votés au titre du présent budget (y compris le compte 1068) (1)	-1 500 000,00	-1 500 000,00
+		+	+
<b>REPORTS</b>	Restes à réaliser de l'exercice précédent (RAR N-1) (2)	0,00	0,00
	001 Solde d'exécution de la section d'investissement reporté (2)	(si solde négatif) 0,00	(si solde positif) 0,00
=		=	=
<b>Total de la section d'investissement (3)</b>		<b>-1 500 000,00</b>	<b>-1 500 000,00</b>
		DEPENSES	RECETTES
<b>VOTE</b>	Crédits de fonctionnement votés au titre du présent budget (1)	100 000,00	100 000,00
+		+	+
<b>REPORTS</b>	Restes à réaliser de l'exercice précédent (RAR N-1) (2)	0,00	0,00
	002 Résultat de fonctionnement reporté (2)	(si déficit) 0,00	(si excédent) 0,00
=		=	=
<b>Total de la section de fonctionnement (4)</b>		<b>100 000,00</b>	<b>100 000,00</b>
<b>TOTAL DU BUDGET (5)</b>		<b>-1 400 000,00</b>	<b>-1 400 000,00</b>

(1) Au budget primitif, les crédits votés correspondent aux crédits votés lors de cette étape budgétaire. De même, pour les décisions modificatives et le budget supplémentaire, les crédits votés correspondent aux crédits votés lors de l'étape budgétaire sans sommation avec ceux antérieurement votés lors du même exercice.

(2) A servir uniquement à l'étape budgétaire de reprise des résultats de l'exercice précédent, soit après le vote du compte administratif, soit en cas de reprise anticipée des résultats.

Les restes à réaliser de la section de fonctionnement correspondent : en dépenses, aux dépenses engagées non mandatées et non rattachées telles qu'elles ressortissent de la comptabilité des engagements ; et en recettes, aux recettes certaines n'ayant pas donné lieu à l'émission d'un titre et non rattachées.

Les restes à réaliser de la section d'investissement correspondent : en dépenses, aux dépenses engagées non mandatées au 31/12 de l'exercice précédent telles qu'elles ressortissent de la comptabilité des engagements ; et en recettes, aux recettes certaines n'ayant pas donné lieu à l'émission d'un titre au 31/12 de l'exercice précédent.

(3) Total de la section d'investissement = RAR + solde d'exécution reporté + crédits d'investissement votés.

(4) Total de la section de fonctionnement = RAR + résultat reporté + crédits de fonctionnement votés.

(5) Total du budget = total de la section de fonctionnement + total de la section d'investissement.

<b>II – PRESENTATION GENERALE DU BUDGET</b>	<b>II</b>
<b>PRESENTATION DES AP VOTEES</b>	<b>B1</b>

AUTORISATION DE PROGRAMME (1)		Chapitre(s)	Montant
Numéro	Libellé		
2016 - AP0197	Autorité Organisatrice des transports	20	1 100 000,00
2017 - AP0197	Autorité Organisatrice des transports	204	4 000 000,00
2018 - AP0197	Autorité Organisatrice des transports	21	251 320,00
2019 - AP0197	Autorité Organisatrice des transports	23	1 750 000,00
2020 - AP0327	Développement du vélo dans l'agglomération 2021-2026	20	300 000,00
2021 - AP0327	Développement du vélo dans l'agglomération 2021-2027	204	1 046 835,94
2022 - AP0327	Développement du vélo dans l'agglomération 2021-2028	21	1 135 322,26
2023 - AP0327	Développement du vélo dans l'agglomération 2021-2029	23	5 250 000,00
2024 - AP0327	Développement du vélo dans l'agglomération 2021-2030	4541130	0,00
2021 - AP0328	Multimodalité 2021-2026	20	650 000,00
2022 - AP0328	Multimodalité 2021-2027	204	106 000,00
2019 - AP0300	Tram Ouest	204	3 450 000,00
<b>TOTAL</b>			<b>19 039 478,20</b>

<b>« AP de dépenses imprévues » (2)</b>	020	0,00
---	-----	------

<b>TOTAL GENERAL</b>	<b>19 039 478,20</b>
----------------------	----------------------

(1) Il s'agit des AP nouvelles qui sont votées lors de la séance. Cela concerne des AP relatives à de nouvelles programmations pluriannuelles mais également des AP modifiant un stock d'AP existant.

(2) L'assemblée peut voter des AP de « dépenses imprévues ». Leur montant est limité à 2 % des dépenses réelles de la section correspondante. En fin d'exercice, ces AP sont automatiquement annulées si elles n'ont pas été engagées.



<b>II – PRESENTATION GENERALE DU BUDGET</b>	<b>II</b>
<b>PRESENTATION DES AE VOTEES</b>	<b>B2</b>

AUTORISATION D'ENGAGEMENT (1)		Chapitre(s)	Montant
Numéro	Libellé		
<b>TOTAL</b>			<b>0,00</b>

<b>« AE de dépenses imprévues » (2)</b>	022	0,00
---	-----	------

<b>TOTAL GENERAL</b>	<b>0,00</b>
----------------------	-------------

(1) Il s'agit des AE nouvelles qui sont votées lors de la séance. Cela concerne des AE relatives à de nouveaux engagements pluriannuels mais également des AE modifiant un stock d'AE existant.

(2) L'assemblée peut voter des AE de « dépenses imprévues ». Leur montant est limité à 2 % des dépenses réelles de la section correspondante. En fin d'exercice, ces AE sont automatiquement annulées si elles n'ont pas été engagées.

<b>II – PRESENTATION GENERALE DU BUDGET</b>	<b>II</b>
<b>EQUILIBRE FINANCIER DU BUDGET – SECTION D'INVESTISSEMENT</b>	<b>C1</b>

## DEPENSES D'INVESTISSEMENT

Chap.	Libellé	Budget de l'exercice (1) I	Restes à réaliser N-1 (2) II	Propositions nouvelles	Vote de l'assemblée (3) III	TOTAL IV = I + II + III
018	RSA	0,00	0,00	0,00	0,00	0,00
20	Immobilisations incorporelles (sauf 204) (y compris opérations) (4)	2 324 141,00	0,00	-100 000,00	-100 000,00	2 224 141,00
204	Subventions d'équipement versées (y compris opérations) (4) (9)	8 255 435,94	0,00	347 400,00	347 400,00	8 602 835,94
21	Immobilisations corporelles (y compris opérations) (4)	1 736 642,26	0,00	-350 000,00	-350 000,00	1 386 642,26
22	Immobilisations reçues en affectation (y compris opérations) (4) (5)	0,00	0,00	0,00	0,00	0,00
23	Immobilisations en cours (sauf 2324) (y compris opérations) (4)	8 230 000,00	0,00	-1 230 000,00	-1 230 000,00	7 000 000,00
<b>Total des dépenses d'équipement</b>		<b>20 546 219,20</b>	<b>0,00</b>	<b>-1 332 600,00</b>	<b>-1 332 600,00</b>	<b>19 213 619,20</b>
10	Dotations, fonds divers et réserves	0,00	0,00	0,00	0,00	0,00
13	Subventions d'investissement (4)	0,00	0,00	0,00	0,00	0,00
16	Emprunts et dettes assimilées	0,00	0,00	0,00	0,00	0,00
18	Cpte de liaison : affectation (BA,régie) (6)	0,00	0,00	0,00	0,00	0,00
26	Participations et créances rattachées	20 000,00	0,00	0,00	0,00	20 000,00
27	Autres immobilisations financières (4)	1 534,00	0,00	0,00	0,00	1 534,00
<b>Total des dépenses financières</b>		<b>21 534,00</b>	<b>0,00</b>	<b>0,00</b>	<b>0,00</b>	<b>21 534,00</b>
45...	Chapitres d'opérations pour compte de tiers (7)	250 000,00	0,00	-250 000,00	-250 000,00	0,00
<b>Total des dépenses réelles d'investissement</b>		<b>20 817 753,20</b>	<b>0,00</b>	<b>-1 582 600,00</b>	<b>-1 582 600,00</b>	<b>19 235 153,20</b>

040	Opérations ordre transf. entre sections (8)	1 600 000,00		0,00	0,00	1 600 000,00
041	Opérations patrimoniales (8)	161 138,59		82 600,00	82 600,00	243 738,59
<b>Total des dépenses d'ordre d'investissement</b>		<b>1 761 138,59</b>		<b>82 600,00</b>	<b>82 600,00</b>	<b>1 843 738,59</b>

<b>TOTAL</b>	<b>22 578 891,79</b>	<b>0,00</b>	<b>-1 500 000,00</b>	<b>-1 500 000,00</b>	<b>21 078 891,79</b>
--------------	----------------------	-------------	----------------------	----------------------	----------------------

+

<b>D 001 SOLDE D'EXECUTION NEGATIF REPORTE OU ANTICIPE</b>	<b>2 021 108,21</b>
--	---------------------

=

<b>TOTAL DES DEPENSES D'INVESTISSEMENT CUMULEES</b>	<b>23 100 000,00</b>
---	----------------------

(1) Voir état I-B pour le contenu du budget de l'exercice.

(2) La colonne RAR n'est à renseigner qu'en l'absence de reprise anticipée du résultat lors du vote du budget primitif.

(3) Il s'agit des nouveaux crédits votés lors de la présente délibération, hors RAR.

(4) Hors dépenses imputées au chapitre 018.

(5) En dépenses, le chapitre 22 retrace les travaux d'investissement réalisés sur les biens reçus en affectation. En recette, il retrace, le cas échéant, l'annulation de tels travaux effectués sur un exercice antérieur.

(6) A servir uniquement lorsque la collectivité effectue une dotation initiale en espèces au profit d'un service public non personnalisé qu'elle crée.

(7) Seul le total des opérations pour compte de tiers figure sur cet état (voir le détail en IV-B5).

(8) DF 023 = RI 021 ; DI 040 = RF 042 ; RI 040 = DF 042 ; DI 041 = RI 041.

(9) Le chapitre 204 « Subventions d'équipement versées » est un chapitre globalisé regroupant les comptes 204 et 2324.

<b>II – PRESENTATION GENERALE DU BUDGET</b>	<b>II</b>
<b>EQUILIBRE FINANCIER DU BUDGET – SECTION D'INVESTISSEMENT</b>	<b>C1</b>

## RECETTES D'INVESTISSEMENT

Chap.	Libellé	Budget de l'exercice (1) I	Restes à réaliser N-1 (2) II	Propositions nouvelles	Vote de l'assemblée (3) III	TOTAL IV = I + II + III
018	RSA	0,00	0,00	0,00	0,00	0,00
13	Subventions d'investissement (reçues) (sauf 138) (4)	4 539 792,65	0,00	0,00	0,00	4 539 792,65
16	Emprunts et dettes assimilées (5)	9 962 285,55	0,00	-1 582 600,00	-1 582 600,00	8 379 685,55
20	Immobilisations incorporelles (sauf 204) (4)	0,00	0,00	0,00	0,00	0,00
204	Subventions d'équipement versées (4) (13)	0,00	0,00	0,00	0,00	0,00
21	Immobilisations corporelles (4)	0,00	0,00	0,00	0,00	0,00
22	Immobilisations reçues en affectation (4) (6)	0,00	0,00	0,00	0,00	0,00
23	Immobilisations en cours (sauf 2324) (4)	0,00	0,00	0,00	0,00	0,00
<b>Total des recettes d'équipement</b>		<b>14 502 078,20</b>	<b>0,00</b>	<b>-1 582 600,00</b>	<b>-1 582 600,00</b>	<b>12 919 478,20</b>
10	Dotations, fonds divers et réserves (sauf 1068)	90 000,00	0,00	0,00	0,00	90 000,00
1068	Excédents de fonctionnement capitalisés (7)	2 196 783,21	0,00	0,00	0,00	2 196 783,21
138	Autres subventions invest. non transf. (4)	0,00	0,00	0,00	0,00	0,00
16	Emprunts et dettes assimilées	0,00	0,00	0,00	0,00	0,00
18	Cpte de liaison : affectation (BA,régie) (8)	0,00	0,00	0,00	0,00	0,00
26	Participations et créances rattachées	0,00	0,00	0,00	0,00	0,00
27	Autres immobilisations financières (4)	0,00	0,00	0,00	0,00	0,00
024	Produits des cessions d'immobilisations	0,00	0,00	0,00	0,00	0,00
<b>Total des recettes financières</b>		<b>2 286 783,21</b>	<b>0,00</b>	<b>0,00</b>	<b>0,00</b>	<b>2 286 783,21</b>
45...	Chapitres d'opérations pour le compte de tiers (9)	250 000,00	0,00	0,00	0,00	250 000,00
<b>Total des recettes réelles d'investissement</b>		<b>17 038 861,41</b>	<b>0,00</b>	<b>-1 582 600,00</b>	<b>-1 582 600,00</b>	<b>15 456 261,41</b>

021	Virement de la section de fonctionnement (10)	0,00		0,00	0,00	0,00
040	Opérations ordre transf. entre sections (10) (11)	7 400 000,00		0,00	0,00	7 400 000,00
041	Opérations patrimoniales (10)	161 138,59		82 600,00	82 600,00	243 738,59
<b>Total des recettes d'ordre d'investissement</b>		<b>7 561 138,59</b>		<b>82 600,00</b>	<b>82 600,00</b>	<b>7 643 738,59</b>

<b>TOTAL</b>	<b>24 600 000,00</b>	<b>0,00</b>	<b>-1 500 000,00</b>	<b>-1 500 000,00</b>	<b>23 100 000,00</b>
--------------	----------------------	-------------	----------------------	----------------------	----------------------

+

<b>R 001 SOLDE D'EXECUTION POSITIF REPORTE OU ANTICIPE</b>	<b>0,00</b>
--	-------------

=

<b>TOTAL DES RECETTES D'INVESTISSEMENT CUMULEES</b>	<b>23 100 000,00</b>
---	----------------------

## Pour information :

Il s'agit, pour un budget voté en équilibre, des ressources propres correspondant à l'excédent des recettes réelles de fonctionnement sur les dépenses réelles de fonctionnement. Il sert à financer le remboursement du capital de la dette et les nouveaux investissements de la collectivité.

<b>AUTOFINANCEMENT PREVISIONNEL DÉGAGÉ PAR LA SECTION DE FONCTIONNEMENT (12)</b>	<b>5 800 000,00</b>
--	---------------------

(1) Voir état I-B pour le contenu du budget de l'exercice.

(2) La colonne RAR n'est à renseigner qu'en l'absence de reprise anticipée du résultat lors du vote du budget primitif.

(3) Il s'agit des nouveaux crédits votés lors de la présente délibération, hors RAR.

(4) Hors recettes imputées au chapitre 018.

(5) Sauf 165, 166 et 16449.

(6) En dépenses, le chapitre 22 retrace les travaux d'investissement réalisés sur les biens reçus en affectation. En recette, il retrace, le cas échéant, l'annulation de tels travaux effectués sur un exercice antérieur.

(7) Le compte 1068 n'est pas un chapitre mais un article du chapitre 10.

(8) A servir uniquement lorsque la collectivité effectue une dotation initiale en espèces au profit d'un service public non personnalisé qu'elle crée.

(9) Seul le total des opérations pour compte de tiers figure sur cet état (voir le détail en IV-B5).

(10) DF 023 = RI 021 ; DI 040 = RF 042 ; RI 040 = DF 042 ; DI 041 = RI 041.

(11) Les comptes 15, 29, 39, 49 et 59 peuvent figurer dans le détail du chapitre si la collectivité a opté pour le régime des provisions budgétaires, conformément aux dispositions législatives et réglementaires applicables.

(12) Solde de l'opération DF 023 + DF 042 – RF 042 ou solde de l'opération RI 021 + RI 040 – DI 040.

(13) Le chapitre 204 « Subventions d'équipement versées » est un chapitre globalisé regroupant les comptes 204 et 2324.

<b>II – PRESENTATION GENERALE DU BUDGET</b>	<b>II</b>
<b>EQUILIBRE FINANCIER – SECTION DE FONCTIONNEMENT</b>	<b>C2</b>

## DEPENSES DE FONCTIONNEMENT

Chap.	Libellé	Budget de l'exercice (1) I	Restes à réaliser N-1 (2) II	Propositions nouvelles	Vote de l'assemblée (3) III	TOTAL IV = I + II + III
011	Charges à caractère général (4)	5 910 709,00	0,00	-583 846,00	-583 846,00	5 326 863,00
012	Charges de personnel et frais assimilés (4)	2 600 000,00	0,00	0,00	0,00	2 600 000,00
014	Atténuations de produits	320 000,00	0,00	0,00	0,00	320 000,00
016	APA	0,00	0,00	0,00	0,00	0,00
017	RSA / Régularisations de RMI	0,00	0,00	0,00	0,00	0,00
65	Autres charges de gestion courante (sauf 6586) (4)	187 358 596,00	0,00	-306 611,81	-306 611,81	187 051 984,19
6586	Frais fonctionnement des groupes d'élus	0,00	0,00	0,00	0,00	0,00
<b>Total des dépenses de gestion courante</b>		<b>196 189 305,00</b>	<b>0,00</b>	<b>-890 457,81</b>	<b>-890 457,81</b>	<b>195 298 847,19</b>
66	Charges financières	0,00	0,00	0,00	0,00	0,00
67	Charges spécifiques (4)	10 695,00	0,00	-9 767,19	-9 767,19	927,81
68	Dotations aux provisions, dépréciations (semi-budgétaires) (4)	0,00		1 000 225,00	1 000 225,00	1 000 225,00
<b>Total des dépenses réelles de fonctionnement</b>		<b>196 200 000,00</b>	<b>0,00</b>	<b>100 000,00</b>	<b>100 000,00</b>	<b>196 300 000,00</b>

023	Virement à la section d'investissement (5)	0,00		0,00	0,00	0,00
042	Opérations ordre transf. entre sections (5) (6)	7 400 000,00		0,00	0,00	7 400 000,00
043	Opérations ordre intérieur de la section (5)	0,00		0,00	0,00	0,00
<b>Total des dépenses d'ordre de fonctionnement</b>		<b>7 400 000,00</b>		<b>0,00</b>	<b>0,00</b>	<b>7 400 000,00</b>

<b>TOTAL</b>	<b>203 600 000,00</b>	<b>0,00</b>	<b>100 000,00</b>	<b>100 000,00</b>	<b>203 700 000,00</b>
--------------	-----------------------	-------------	-------------------	-------------------	-----------------------

+

<b>D 002 RESULTAT REPORTE OU ANTICIPE</b>	<b>0,00</b>
---	-------------

=

<b>TOTAL DES DEPENSES DE FONCTIONNEMENT CUMULEES</b>	<b>203 700 000,00</b>
--	-----------------------

(1) Voir état I-B pour la comparaison par rapport au budget de l'exercice.

(2) La colonne RAR n'est à renseigner qu'en l'absence de reprise anticipée du résultat lors du vote du budget primitif.

(3) Il s'agit des nouveaux crédits votés lors de la présente délibération, hors RAR.

(4) Hors dépenses imputées aux chapitres 016 et 017.

(5) DF 023 = RI 021 ; DI 040 = RF 042 ; RI 040 = DF 042 ; DF 043 = RF 043.

(6) Les comptes 68 peuvent figurer dans le détail du chapitre si la collectivité a opté pour le régime des provisions budgétaires, conformément aux dispositions législatives et réglementaires applicables.

<b>II – PRESENTATION GENERALE DU BUDGET</b>	<b>II</b>
<b>EQUILIBRE FINANCIER – SECTION DE FONCTIONNEMENT</b>	<b>C2</b>

## RECETTES DE FONCTIONNEMENT

Chap.	Libellé	Budget de l'exercice (1) I	Restes à réaliser N-1 (2) II	Propositions nouvelles	Vote de l'assemblée (3) III	TOTAL IV = I + II + III
013	Atténuations de charges (4)	0,00	0,00	0,00	0,00	0,00
016	APA	0,00	0,00	0,00	0,00	0,00
017	RSA / Régularisations de RMI	0,00	0,00	0,00	0,00	0,00
70	Prod. services, domaine, ventes diverses	3 600 000,00	0,00	-600 000,00	-600 000,00	3 000 000,00
73	Impôts et taxes (sauf 731)	0,00	0,00	0,00	0,00	0,00
731	Fiscalité locale	130 200 000,00	0,00	2 500 000,00	2 500 000,00	132 700 000,00
74	Dotations et participations (4)	2 983 450,00	0,00	1 990,00	1 990,00	2 985 440,00
75	Autres produits de gestion courante (4)	57 511 700,00	0,00	-1 762 000,00	-1 762 000,00	55 749 700,00
<b>Total des recettes de gestion courante</b>		<b>194 295 150,00</b>	<b>0,00</b>	<b>139 990,00</b>	<b>139 990,00</b>	<b>194 435 140,00</b>
76	Produits financiers	0,00	0,00	0,00	0,00	0,00
77	Produits spécifiques (4)	4 613 541,59	0,00	-39 990,00	-39 990,00	4 573 551,59
78	Reprises amort., dépréciations, prov. (semi-budgétaires) (4)	0,00		0,00	0,00	0,00
<b>Total des recettes réelles de fonctionnement</b>		<b>198 908 691,59</b>	<b>0,00</b>	<b>100 000,00</b>	<b>100 000,00</b>	<b>199 008 691,59</b>

042	Opérations ordre transf. entre sections (5) (6)	1 600 000,00		0,00	0,00	1 600 000,00
043	Opérations ordre intérieur de la section (5)	0,00		0,00	0,00	0,00
<b>Total des recettes d'ordre de fonctionnement</b>		<b>1 600 000,00</b>		<b>0,00</b>	<b>0,00</b>	<b>1 600 000,00</b>

<b>TOTAL</b>	<b>200 508 691,59</b>	<b>0,00</b>	<b>100 000,00</b>	<b>100 000,00</b>	<b>200 608 691,59</b>
--------------	-----------------------	-------------	-------------------	-------------------	-----------------------

+

<b>R 002 RESULTAT REPORTE OU ANTICIPE</b>	<b>3 091 308,41</b>
---	---------------------

=

<b>TOTAL DES RECETTES DE FONCTIONNEMENT CUMULEES</b>	<b>203 700 000,00</b>
--	-----------------------

## Pour information :

<b>AUTOFINANCEMENT PREVISIONNEL DÉGAGÉ AU PROFIT DE LA SECTION D'INVESTISSEMENT (7)</b>	<b>5 800 000,00</b>	Il s'agit, pour un budget voté en équilibre, des ressources propres correspondant à l'excédent des recettes réelles de fonctionnement sur les dépenses réelles de fonctionnement. Il sert à financer le remboursement du capital de la dette et les nouveaux investissements de la collectivité.
---	---------------------	--

(1) Voir état I-B pour la comparaison par rapport au budget de l'exercice.

(2) La colonne RAR n'est à renseigner qu'en l'absence de reprise anticipée du résultat lors du vote du budget primitif.

(3) Il s'agit des nouveaux crédits votés lors de la présente délibération, hors RAR.

(4) Hors recettes imputées aux chapitres 016 et 017.

(5) DF 023 = RI 021 ; DI 040 = RF 042 ; RI 040 = DF 042 ; DF 043 = RF 043.

(6) Les comptes 78 peuvent figurer dans le détail du chapitre si la collectivité a opté pour le régime des provisions budgétaires, conformément aux dispositions législatives et réglementaires applicables.

(7) Solde de l'opération DF 023 + DF 042 – RF 042 ou solde de l'opération RI 021 + RI 040 – DI 040.

<b>II – PRESENTATION GENERALE DU BUDGET</b>	<b>II</b>
<b>BALANCE GENERALE – DEPENSES</b>	<b>D1</b>

**DEPENSES D'INVESTISSEMENT (y compris RAR)**

INVESTISSEMENT		Opérations réelles (1)	Opérations d'ordre (2)	TOTAL
10	Dotations, fonds divers et réserves	0,00	0,00	0,00
13	Subventions d'investissement (3)	0,00	0,00	0,00
15	Provisions pour risques et charges (4)		0,00	0,00
16	Emprunts et dettes assimilées (sauf 1688 non budgétaire)	0,00	0,00	0,00
18	Cpte de liaison : affectation (BA,régie)	(7) 0,00		0,00
	Total des opérations d'équipement	0,00		0,00
20	Immobilisations incorporelles (sauf 204) (3) (5)	-100 000,00	0,00	-100 000,00
204	Subventions d'équipement versées (3) (5) (10)	347 400,00	0,00	347 400,00
21	Immobilisations corporelles (3) (5)	-350 000,00	0,00	-350 000,00
22	Immobilisations reçues en affectation (3) (5)	(8) 0,00	0,00	0,00
23	Immobilisations en cours (3) (sauf 2324) (5)	-1 230 000,00	82 600,00	-1 147 400,00
018	RSA	0,00	0,00	0,00
26	Participations et créances rattachées	0,00	0,00	0,00
27	Autres immobilisations financières (3)	0,00	0,00	0,00
28	Amortissement des immobilisations (reprises)		0,00	0,00
29	Dépréciations des immobilisations (4)		0,00	0,00
39	Dépréciation des stocks et en-cours (4)		0,00	0,00
3...	Stocks et en-cours		0,00	0,00
198	Neutralisation des amortissements		0,00	0,00
45	Chapitres d'opérations pour compte de tiers (6)	-250 000,00	0,00	-250 000,00
481	Charges à rép. sur plusieurs exercices		0,00	0,00
49	Dépréciation des comptes de tiers (4)		0,00	0,00
59	Dépréciation des comptes financiers (4)		0,00	0,00
<b>Dépenses d'investissement – Total</b>		<b>-1 582 600,00</b>	<b>82 600,00</b>	<b>-1 500 000,00</b>

+

<b>D 001 SOLDE D'EXECUTION NEGATIF REPORTE OU ANTICIPE</b>	<b>0,00</b>
--	-------------

=

<b>TOTAL DES DEPENSES D'INVESTISSEMENT CUMULEES</b>	<b>-1 500 000,00</b>
---	----------------------

**DEPENSES DE FONCTIONNEMENT (y compris RAR)**

FONCTIONNEMENT		Opérations réelles (1)	Opérations d'ordre (2)	TOTAL
011	Charges à caractère général (9)	-583 846,00		-583 846,00
012	Charges de personnel et frais assimilés (9)	0,00		0,00
014	Atténuations de produits	0,00		0,00
016	APA	0,00		0,00
017	RSA / Régularisations de RMI	0,00		0,00
60	Achats et variation des stocks		0,00	0,00
65	Autres charges de gestion courante (sauf 6586) (9)	-306 611,81	0,00	-306 611,81
6586	Frais fonctionnement des groupes d'élus	0,00		0,00
66	Charges financières	0,00	0,00	0,00
67	Charges spécifiques (9)	-9 767,19	0,00	-9 767,19
68	Dot. aux amortissements et provisions (9)	1 000 225,00	0,00	1 000 225,00
71	Production stockée (ou déstockage)		0,00	0,00
023	Virement à la section d'investissement		0,00	0,00
<b>Dépenses de fonctionnement – Total</b>		<b>100 000,00</b>	<b>0,00</b>	<b>100 000,00</b>

+

<b>D 002 RESULTAT REPORTE OU ANTICIPE</b>	<b>0,00</b>
---	-------------

=

<b>TOTAL DES DEPENSES DE FONCTIONNEMENT CUMULEES</b>	<b>100 000,00</b>
--	-------------------

(1) Y compris les opérations relatives au rattachement et les opérations d'ordre semi-budgétaires.

(2) Voir la liste des opérations d'ordre de l'instruction budgétaire et comptable M. 57.

(3) Hors dépenses imputées au chapitre 018.

(4) Ces chapitres ne sont à renseigner que si la collectivité applique le régime des provisions budgétaires, conformément aux dispositions législatives et réglementaires applicables.

(5) Hors chapitres opérations.

(6) Seul le total des opérations pour compte de tiers figure sur cet état (voir le détail en IV-B5).

(7) A utiliser uniquement dans le cas où la collectivité effectuerait une dotation initiale au profit d'un service public doté de la seule autonomie financière.

(8) A utiliser uniquement dans le cas où la collectivité effectuerait des dépenses sur des biens affectés.

(9) Hors dépenses imputées aux chapitres 016 et 017.

(10) Le chapitre 204 « Subventions d'équipement versées » est un chapitre globalisé regroupant les comptes 204 et 2324.



<b>II – PRESENTATION GENERALE DU BUDGET</b>	<b>II</b>
<b>BALANCE GENERALE – RECETTES</b>	<b>D2</b>

**RECETTES D'INVESTISSEMENT (y compris RAR)**

INVESTISSEMENT		Opérations réelles (1)	Opérations d'ordre (2)	TOTAL
10	Dotations, fonds divers et réserves (sauf 1068)	0,00	0,00	0,00
13	Subventions d'investissement (reçues) (3)	0,00	0,00	0,00
15	Provisions pour risques et charges (4)		0,00	0,00
16	Emprunts et dettes assimilées (sauf 1688 non budgétaire)	-1 582 600,00	0,00	-1 582 600,00
18	Cpte de liaison : affectation (BA,régie)	(6) 0,00		0,00
20	Immobilisations incorporelles (sauf le 204) (3)	0,00	0,00	0,00
204	Subventions d'équipement versées (3) (9)	0,00	0,00	0,00
21	Immobilisations corporelles (3)	0,00	0,00	0,00
22	Immobilisations reçues en affectation (3)	(7) 0,00	0,00	0,00
23	Immobilisations en cours (sauf 2324) (3)	0,00	82 600,00	82 600,00
018	RSA	0,00	0,00	0,00
26	Participations et créances rattachées	0,00	0,00	0,00
27	Autres immobilisations financières (3)	0,00	0,00	0,00
28	Amortissement des immobilisations		0,00	0,00
29	Dépréciations des immobilisations (4)		0,00	0,00
39	Dépréciation des stocks et en-cours (4)		0,00	0,00
3...	Stocks et en-cours		0,00	0,00
45	Chapitres d'opérations pour compte de tiers (5)	0,00	0,00	0,00
481	Charges à rép. sur plusieurs exercices		0,00	0,00
49	Dépréciation des comptes de tiers (4)		0,00	0,00
59	Dépréciation des comptes financiers (4)		0,00	0,00
021	Virement de la section de fonctionnement		0,00	0,00
024	Produits des cessions d'immobilisations	0,00		0,00
<b>Recettes d'investissement – Total</b>		<b>-1 582 600,00</b>	<b>82 600,00</b>	<b>-1 500 000,00</b>

+

<b>R 001 SOLDE D'EXECUTION POSITIF REPORTE OU ANTICIPE</b>	<b>0,00</b>
--	-------------

+

<b>R 1068 AFFECTATION DU RESULTAT</b>	<b>0,00</b>
---------------------------------------	-------------

=

<b>TOTAL DES RECETTES D'INVESTISSEMENT CUMULEES</b>	<b>-1 500 000,00</b>
---	----------------------

**RECETTES DE FONCTIONNEMENT (y compris RAR)**

FONCTIONNEMENT		Opérations réelles (1)	Opérations d'ordre (2)	TOTAL
013	Atténuations de charges (8)	0,00		0,00
016	APA	0,00		0,00
017	RSA / Régularisations de RMI	0,00		0,00
60	Achats et variation des stocks		0,00	0,00
70	Prod. services, domaine, ventes diverses	-600 000,00		-600 000,00
71	Production stockée (ou déstockage)		0,00	0,00
72	Production immobilisée		0,00	0,00
73	Impôts et taxes (sauf 731)	0,00		0,00
731	Fiscalité locale	2 500 000,00		2 500 000,00
74	Dotations et participations (8)	1 990,00		1 990,00
75	Autres produits de gestion courante (8)	-1 762 000,00	0,00	0,00
76	Produits financiers	0,00	0,00	0,00
77	Produits spécifiques (8)	-39 990,00	0,00	-39 990,00
78	Reprise sur amortissements et provisions (8)	0,00	0,00	0,00
79	Transferts de charges		0,00	0,00
<b>Recettes de fonctionnement – Total</b>		<b>100 000,00</b>	<b>0,00</b>	<b>100 000,00</b>

+

<b>R 002 RESULTAT REPORTE OU ANTICIPE</b>	<b>0,00</b>
---	-------------

=

<b>TOTAL DES RECETTES DE FONCTIONNEMENT CUMULEES</b>	<b>100 000,00</b>
--	-------------------

- (1) Y compris les opérations relatives au rattachement et les opérations d'ordre semi-budgétaires.
- (2) Voir la liste des opérations d'ordre de l'instruction budgétaire et comptable M. 57.
- (3) Hors recettes imputées au chapitre 018.
- (4) Ces chapitres ne sont à renseigner que si la collectivité applique le régime des provisions budgétaires, conformément aux dispositions législatives et réglementaires applicables.
- (5) Seul le total des opérations pour compte de tiers figure sur cet état (voir le détail en IV-B5).
- (6) A utiliser uniquement dans le cas où la collectivité effectuerait une dotation initiale au profit d'un service public doté de la seule autonomie financière.
- (7) A utiliser uniquement dans le cas où la collectivité effectuerait des dépenses sur des biens affectés.
- (8) Hors recettes imputées aux chapitres 016 et 017.
- (9) Le chapitre 204 « Subventions d'équipement versées » est un chapitre globalisé regroupant les comptes 204 et 2324.

<b>III – VOTE DU BUDGET</b>	<b>III</b>
<b>SECTION D'INVESTISSEMENT – VUE D'ENSEMBLE – DEPENSES – AP NOUVELLES ET CREDITS DE L'EXERCICE</b>	<b>A</b>

## DEPENSES

Chapitre		Budget de l'exercice (1)	RAR N-1 (2)	Vote de l'assemblée sur les AP lors de la séance budgétaire (3)	Propositions nouvelles	Vote de l'assemblée	Pour information, dépenses gérées dans le cadre d'une AP	Pour information, dépenses gérées hors AP	TOTAL (RAR N-1 + Vote)
			I			II			III = I + II
<b>TOTAL</b>		<b>22 578 891,79</b>	<b>0,00</b>	<b>19 039 478,20</b>	<b>-1 500 000,00</b>	<b>-1 500 000,00</b>	<b>-1 582 600,00</b>	<b>82 600,00</b>	<b>-1 500 000,00</b>
018	RSA	0,00	0,00	0,00	0,00	0,00	0,00	0,00	0,00
20	Immobilisations incorporelles (sauf 204)	2 324 141,00	0,00	2 050 000,00	-100 000,00	-100 000,00	-100 000,00	0,00	-100 000,00
204	Subventions d'équipement versées (10)	8 255 435,94	0,00	8 602 835,94	347 400,00	347 400,00	347 400,00	0,00	347 400,00
21	Immobilisations corporelles	1 736 642,26	0,00	1 386 642,26	-350 000,00	-350 000,00	-350 000,00	0,00	-350 000,00
22	Immobilisations reçues en affectation	0,00	0,00	0,00	0,00	0,00	0,00	0,00	0,00
23	Immobilisations en cours (sauf 2324)	8 230 000,00	0,00	7 000 000,00	-1 230 000,00	-1 230 000,00	-1 230 000,00	0,00	-1 230 000,00
	Total des opérations d'équipement (4)	0,00	0,00	0,00	0,00	0,00	0,00	0,00	0,00
<b>Total des dépenses d'équipement</b>		<b>20 546 219,20</b>	<b>0,00</b>	<b>19 039 478,20</b>	<b>-1 332 600,00</b>	<b>-1 332 600,00</b>	<b>-1 332 600,00</b>	<b>0,00</b>	<b>-1 332 600,00</b>
10	Dotations, fonds divers et réserves	0,00	0,00		0,00	0,00		0,00	0,00
13	Subventions d'investissement	0,00	0,00		0,00	0,00		0,00	0,00
16	Emprunts et dettes assimilées (sauf 1688 non budgétaire)	0,00	0,00		0,00	0,00		0,00	0,00
18	Cpte de liaison : affectation (BA,régie)	0,00	0,00		0,00	0,00		0,00	0,00
26	Participations et créances rattachées	20 000,00	0,00	0,00	0,00	0,00	0,00	0,00	0,00
27	Autres immobilisations financières	1 534,00	0,00	0,00	0,00	0,00	0,00	0,00	0,00
020	Dépenses imprévues (dans le cadre d'une AP)			0,00					
<b>Total des dépenses financières</b>		<b>21 534,00</b>	<b>0,00</b>	<b>0,00</b>	<b>0,00</b>	<b>0,00</b>	<b>0,00</b>	<b>0,00</b>	<b>0,00</b>
45	Chapitres d'opérations pour compte de tiers (5)	250 000,00	0,00	0,00	-250 000,00	-250 000,00	-250 000,00	0,00	-250 000,00
<b>Total des dépenses réelles</b>		<b>20 817 753,20</b>	<b>0,00</b>	<b>19 039 478,20</b>	<b>-1 582 600,00</b>	<b>-1 582 600,00</b>	<b>-1 582 600,00</b>	<b>0,00</b>	<b>-1 582 600,00</b>
040	Opérations ordre transf. entre sections (6) (7)	1 600 000,00			0,00	0,00		0,00	0,00
041	Opérations patrimoniales (8)	161 138,59			82 600,00	82 600,00		82 600,00	82 600,00
<b>Total des dépenses d'ordre</b>		<b>1 761 138,59</b>			<b>82 600,00</b>	<b>82 600,00</b>		<b>82 600,00</b>	<b>82 600,00</b>

<b>D001 Solde d'exécution négatif reporté ou anticipé (9)</b>	<b>0,00</b>
---	-------------

<b>Total des dépenses d'investissement cumulées</b>	<b>-1 500 000,00</b>
---	----------------------

(1) Voir état I-B pour le contenu du budget de l'exercice.

(2) La colonne RAR n'est à renseigner qu'en l'absence de reprise anticipée lors du vote du budget primitif.

- (3) Il s'agit des AP nouvelles qui sont votées lors de la séance d'adoption du budget. Cela concerne les AP relatives à de nouvelles programmations pluriannuelles mais également les AP modifiant un stock d'AP existant.
- (4) Voir l'état III-A2.1 pour le détail des opérations d'équipement.
- (5) Voir l'état IV-B5 pour le détail des opérations pour compte de tiers.
- (6) Cf. définition du chapitre des opérations d'ordre (*DI 040 = RF 042*).
- (7) Aucune prévision budgétaire ne doit figurer à l'article 192 (cf. chapitre 024 « produit des cessions d'immobilisations »).
- (8) Cf. définition du chapitre des opérations d'ordre (*DI 041 = RI 041*).
- (9) Le solde d'exécution reporté est le résultat constaté de l'exercice précédent qui fait l'objet d'un report et non d'un vote de l'assemblée délibérante. Inscrire en cas de reprise des résultats de l'exercice précédent (après vote du compte administratif ou si reprise anticipée des résultats).
- (10) Le chapitre 204 « Subventions d'équipement versées » est un chapitre globalisé regroupant les comptes 204 et 2324.

<b>III – VOTE DU BUDGET</b>	<b>III</b>
<b>SECTION D'INVESTISSEMENT – VUE D'ENSEMBLE – RECETTES</b>	<b>A</b>

## RECETTES

Chapitre		Budget de l'exercice (1)	RAR N-1 (2)	Propositions nouvelles	Vote de l'assemblée	TOTAL (RAR N-1 + Vote)
			I		II	III = I + II
<b>TOTAL</b>		<b>22 403 216,79</b>	<b>0,00</b>	<b>-1 500 000,00</b>	<b>-1 500 000,00</b>	<b>-1 500 000,00</b>
018	RSA	0,00	0,00	0,00	0,00	0,00
13	Subventions d'investissement (hors 138)	4 539 792,65	0,00	0,00	0,00	0,00
16	Emprunts et dettes assimilées (hors 16449, 165, 166 et 1688 non budgétaire)	9 962 285,55	0,00	-1 582 600,00	-1 582 600,00	-1 582 600,00
20	Immobilisations incorporelles (sauf 204)	0,00	0,00	0,00	0,00	0,00
204	Subventions d'équipement versées (10)	0,00	0,00	0,00	0,00	0,00
21	Immobilisations corporelles	0,00	0,00	0,00	0,00	0,00
22	Immobilisations reçues en affectation	0,00	0,00	0,00	0,00	0,00
23	Immobilisations en cours (sauf 2324)	0,00	0,00	0,00	0,00	0,00
<b>Total des recettes d'équipement</b>		<b>14 502 078,20</b>	<b>0,00</b>	<b>-1 582 600,00</b>	<b>-1 582 600,00</b>	<b>-1 582 600,00</b>
10	Dotations, fonds divers et réserves (sauf 1068)	90 000,00	0,00	0,00	0,00	0,00
138	Autres subventions invest. non transf.	0,00	0,00	0,00	0,00	0,00
16	Emprunts et dettes assimilées (16449, 165 et 166)	0,00	0,00	0,00	0,00	0,00
18	Cpte de liaison : affectation (BA,régie)	0,00	0,00	0,00	0,00	0,00
26	Participations et créances rattachées	0,00	0,00	0,00	0,00	0,00
27	Autres immobilisations financières	0,00	0,00	0,00	0,00	0,00
024	Produits des cessions d'immobilisations	0,00	0,00	0,00	0,00	0,00
<b>Total des recettes financières</b>		<b>90 000,00</b>	<b>0,00</b>	<b>0,00</b>	<b>0,00</b>	<b>0,00</b>

**EUROMETROPOLE STRASBOURG - EUROMET MOBILITES ACTIVES - DM - 2024**

Chapitre		Budget de l'exercice (1)	RAR N-1 (2)	Propositions nouvelles	Vote de l'assemblée	TOTAL (RAR N-1 + Vote)
			I		II	III = I + II
45	Chapitres d'opérations pour compte de tiers (3)	250 000,00	0,00	0,00	0,00	0,00
<b>Total des recettes réelles</b>		<b>14 842 078,20</b>	<b>0,00</b>	<b>-1 582 600,00</b>	<b>-1 582 600,00</b>	<b>-1 582 600,00</b>
021	Virement de la section de fonctionnement	0,00		0,00	0,00	0,00
040	Opérations ordre transf. entre sections (4) (5) (6)	7 400 000,00		0,00	0,00	0,00
041	Opérations patrimoniales (7)	161 138,59		82 600,00	82 600,00	82 600,00
<b>Total des recettes d'ordre</b>		<b>7 561 138,59</b>		<b>82 600,00</b>	<b>82 600,00</b>	<b>82 600,00</b>

<b>R001 Solde d'exécution positif reporté ou anticipé (8)</b>						<b>0,00</b>
---	--	--	--	--	--	-------------

<b>Affectation au compte 1068 (9)</b>						<b>0,00</b>
---------------------------------------	--	--	--	--	--	-------------

<b>Total des recettes d'investissement cumulées</b>						<b>-1 500 000,00</b>
---	--	--	--	--	--	----------------------

(1) Voir état I-B pour le contenu du budget de l'exercice.

(2) La colonne RAR n'est à renseigner qu'en l'absence de reprise anticipée lors du vote du budget primitif.

(3) Voir l'état IV-B5 pour le détail des opérations pour compte de tiers.

(4) Cf. définition du chapitre des opérations d'ordre (RI 040 = DF 042).

(5) Les comptes 15, 29, 39, 49 et 59 peuvent figurer dans le détail du chapitre si la collectivité a opté pour le régime des provisions budgétaires, conformément aux dispositions législatives et réglementaires applicables.

(6) Aucune prévision budgétaire ne doit figurer à l'article 192 (cf. chapitre 024 « produit des cessions d'immobilisations »).

(7) Cf. définition du chapitre des opérations d'ordre (DI 041 = RI 041).

(8) Le solde d'exécution reporté est le résultat constaté de l'exercice précédent qui fait l'objet d'un report et non d'un vote de l'assemblée délibérante. Inscrire en cas de reprise des résultats de l'exercice précédent (après vote du compte administratif ou si reprise anticipée des résultats).

(9) Le montant inscrit doit être conforme à la délibération d'affectation du résultat. Ce montant ne fait donc pas l'objet d'un nouveau vote.

(10) Le chapitre 204 « Subventions d'équipement versées » est un chapitre globalisé regroupant les comptes 204 et 2324.

<b>III – VOTE DU BUDGET</b>	<b>III</b>
<b>SECTION D'INVESTISSEMENT – DEPENSES – DETAIL PAR ARTICLE</b>	<b>A1</b>

Chap. / art. (1)		Budget de l'exercice (2)	RAR N-1 (3)	Vote de l'assemblée sur les AP lors de la séance budgétaire (4)	Propositions nouvelles	Vote de l'assemblée	Pour information Crédits gérés dans le cadre d'une AP	Pour information Crédits gérés hors AP	TOTAL (RAR N-1 + Vote)
			I			II			III = I + II
<b>TOTAL</b>		<b>22 578 891,79</b>	<b>0,00</b>	<b>19 039 478,20</b>	<b>-1 500 000,00</b>	<b>-1 500 000,00</b>	<b>-1 582 600,00</b>	<b>82 600,00</b>	<b>-1 500 000,00</b>
018	RSA	0,00	0,00	0,00	0,00	0,00	0,00	0,00	0,00
20	Immobilisations incorporelles (sauf 204)	2 324 141,00	0,00	2 050 000,00	-100 000,00	-100 000,00	-100 000,00	0,00	-100 000,00
2031	Frais d'études	2 324 141,00	0,00	-	-100 000,00	-100 000,00	-100 000,00	0,00	-100 000,00
204	Subventions d'équipement versées (10)	8 255 435,94	0,00	8 602 835,94	347 400,00	347 400,00	347 400,00	0,00	347 400,00
204121	Subv.Régions : Bien mobilier, matériel	56 000,00	0,00	-	0,00	0,00	0,00	0,00	0,00
204182	Autres org pub - Bât. et installations	50 000,00	0,00	-	347 400,00	347 400,00	347 400,00	0,00	347 400,00
20421	Privé : Bien mobilier, matériel	4 699 435,94	0,00	-	0,00	0,00	0,00	0,00	0,00
20422	Privé : Bâtiments, installations	3 450 000,00	0,00	-	0,00	0,00	0,00	0,00	0,00
21	Immobilisations corporelles	1 736 642,26	0,00	1 386 642,26	-350 000,00	-350 000,00	-350 000,00	0,00	-350 000,00
2138	Autres constructions	350 000,00	0,00	-	-350 000,00	-350 000,00	-350 000,00	0,00	-350 000,00
2151	Réseaux de voirie	701 320,00	0,00	-	0,00	0,00	0,00	0,00	0,00
2152	Installations de voirie	655 000,00	0,00	-	0,00	0,00	0,00	0,00	0,00
215738	Autre matériel et outillage de voirie	0,00	0,00	-	0,00	0,00	0,00	0,00	0,00
21578	Autre matériel technique	10 322,26	0,00	-	0,00	0,00	0,00	0,00	0,00
2181	Install. générales, agencements	20 000,00	0,00	-	0,00	0,00	0,00	0,00	0,00
22	Immobilisations reçues en affectation	0,00	0,00	0,00	0,00	0,00	0,00	0,00	0,00
23	Immobilisations en cours (sauf 2324)	8 230 000,00	0,00	7 000 000,00	-1 230 000,00	-1 230 000,00	-1 230 000,00	0,00	-1 230 000,00
2312	Agencements et aménagements de terrains	5 550 000,00	0,00	-	-1 150 000,00	-1 150 000,00	-1 150 000,00	0,00	-1 150 000,00
2313	Constructions	80 000,00	0,00	-	-80 000,00	-80 000,00	-80 000,00	0,00	-80 000,00
2315	Install., matériel et outill. technique	1 750 000,00	0,00	-	0,00	0,00	0,00	0,00	0,00
238	Avances commandes immo corporelles	850 000,00	0,00	-	0,00	0,00	0,00	0,00	0,00
	Total des opérations d'équipement (5)	0,00	0,00	0,00	0,00	0,00	0,00	0,00	0,00
<b>Total des dépenses d'équipement</b>		<b>20 546 219,20</b>	<b>0,00</b>	<b>19 039 478,20</b>	<b>-1 332 600,00</b>	<b>-1 332 600,00</b>	<b>-1 332 600,00</b>	<b>0,00</b>	<b>-1 332 600,00</b>
10	Dotations, fonds divers et réserves	0,00	0,00	-	0,00	0,00	-	0,00	0,00
13	Subventions d'investissement	0,00	0,00	-	0,00	0,00	-	0,00	0,00

**EUROMETROPOLE STRASBOURG - EUROMET MOBILITES ACTIVES - DM - 2024**

Chap. / art. (1)		Budget de l'exercice (2)	RAR N-1 (3)	Vote de l'assemblée sur les AP lors de la séance budgétaire (4)	Propositions nouvelles	Vote de l'assemblée	Pour information Crédits gérés dans le cadre d'une AP	Pour information Crédits gérés hors AP	TOTAL (RAR N-1 + Vote)
			I			II			III = I + II
16	Emprunts et dettes assimilées (sauf le 1688 non budgétaire)	0,00	0,00		0,00	0,00		0,00	0,00
18	Cpte de liaison : affectation (BA,régie)	0,00	0,00		0,00	0,00		0,00	0,00
26	Participations et créances rattachées	20 000,00	0,00	0,00	0,00	0,00	0,00	0,00	0,00
261	Titres de participation	20 000,00	0,00		0,00	0,00	0,00	0,00	0,00
27	Autres immobilisations financières	1 534,00	0,00	0,00	0,00	0,00	0,00	0,00	0,00
275	Dépôts et cautionnements versés	1 534,00	0,00		0,00	0,00	0,00	0,00	0,00
020	Dépenses imprévues (dans le cadre d'une AP)			0,00					
<b>Total des dépenses financières</b>		<b>21 534,00</b>	<b>0,00</b>	<b>0,00</b>	<b>0,00</b>	<b>0,00</b>	<b>0,00</b>	<b>0,00</b>	<b>0,00</b>
45...	Opérations pour compte de tiers (6)	250 000,00	0,00	0,00	-250 000,00	-250 000,00	-250 000,00	0,00	-250 000,00
4541130	Mandat vélo	250 000,00	0,00		-250 000,00	-250 000,00	-250 000,00	0,00	-250 000,00
<b>Total des dépenses réelles</b>		<b>20 817 753,20</b>	<b>0,00</b>	<b>19 039 478,20</b>	<b>-1 582 600,00</b>	<b>-1 582 600,00</b>	<b>-1 582 600,00</b>	<b>0,00</b>	<b>-1 582 600,00</b>
040	Opérations ordre transf. entre sections (7)	1 600 000,00			0,00	0,00		0,00	0,00
	Reprise sur autofinancement antérieur	1 600 000,00			0,00	0,00		0,00	0,00
13911	Subv. transf. Etat et établ. nationaux	1 200 000,00			0,00	0,00		0,00	0,00
13912	Subv. transf. Régions	100 000,00			0,00	0,00		0,00	0,00
13913	Subv. transf. Départements	220 000,00			0,00	0,00		0,00	0,00
13918	Autres subventions d'équipement transf.	80 000,00			0,00	0,00		0,00	0,00
	Charges transférées (8)	0,00			0,00	0,00		0,00	0,00
041	Opérations patrimoniales (9)	161 138,59			82 600,00	82 600,00		82 600,00	82 600,00
2315	Install., matériel et outill. technique	161 138,59			82 600,00	82 600,00		82 600,00	82 600,00
<b>Total des dépenses d'ordre</b>		<b>1 761 138,59</b>			<b>82 600,00</b>	<b>82 600,00</b>		<b>82 600,00</b>	<b>82 600,00</b>

(1) Détailler les articles conformément au plan de comptes.

(2) Voir état I-B pour le contenu du budget de l'exercice.

(3) La colonne RAR n'est à renseigner qu'en l'absence de reprise anticipée lors du vote du budget primitif.

(4) Il s'agit des AP nouvelles qui sont votées lors de la séance d'adoption du budget. Cela concerne les AP relatives à de nouvelles programmations pluriannuelles mais également les AP modifiant un stock d'AP existant.

(5) Voir état III-A2.1 pour le détail des opérations d'équipement.

(6) Il y a autant de ligne que d'opération pour compte de tiers.

(7) Cf. définition du chapitre des opérations d'ordre (DI 040 = RF 042).

(8) Aucune prévision budgétaire ne doit figurer à l'article 192 (cf. chapitre 024 « produit des cessions d'immobilisations »).



(9) Cf. définition du chapitre des opérations d'ordre (DI 041 = RI 041).

(10) Le chapitre 204 « Subventions d'équipement versées » est un chapitre globalisé regroupant les comptes 204 et 2324.

<b>III – VOTE DU BUDGET</b>	<b>III</b>
<b>SECTION D'INVESTISSEMENT – VUE D'ENSEMBLE DES OPERATIONS D'EQUIPEMENT</b>	<b>A2.1</b>

**Vue d'ensemble des chapitres des opérations d'équipement**

N° Opération	Libellé de l'opération	N° AP (1)	Pour mémoire réalisations cumulées au 01/01/N	RAR N-1	Propositions nouvelles	Vote de l'assemblée	Pour information Crédits gérés dans le cadre d'une AP	Pour information Crédits gérés hors AP
<b>TOTAL</b>			<b>0.00</b>	<b>0.00</b>	<b>0.00</b>	<b>0.00</b>	<b>0.00</b>	<b>0.00</b>

(1) Colonne à renseigner uniquement lorsque l'opération d'équipement est afférente à une AP.

<b>III – VOTE DU BUDGET</b>	<b>III</b>
<b>SECTION D'INVESTISSEMENT – DETAIL DES OPERATIONS D'EQUIPEMENT</b>	<b>A2.2</b>

Cet état ne contient pas d'information.

<b>III – VOTE DU BUDGET</b>	<b>III</b>
<b>SECTION D'INVESTISSEMENT – DETAIL DES OPERATIONS D'EQUIPEMENT</b>	<b>A2.3</b>

Cet état ne contient pas d'information.

<b>III – VOTE DU BUDGET</b>	<b>III</b>
<b>SECTION D'INVESTISSEMENT – RECETTES – DETAIL PAR ARTICLE</b>	<b>A3</b>

Chap. / art. (1)		Budget de l'exercice (2)	RAR N-1 (3)	Propositions nouvelles	Vote de l'assemblée	TOTAL (RAR N-1 + Vote)
			I		II	III = I + II
<b>TOTAL</b>		<b>22 403 216,79</b>	<b>0,00</b>	<b>-1 500 000,00</b>	<b>-1 500 000,00</b>	<b>-1 500 000,00</b>
018	RSA	0,00	0,00	0,00	0,00	0,00
13	Subventions d'investissement (hors 138)	4 539 792,65	0,00	0,00	0,00	0,00
1311	Subv. transf. Etat et établ. nationaux	3 786 175,65	0,00	0,00	0,00	0,00
1312	Subv. transf. Régions	134 617,00	0,00	0,00	0,00	0,00
1321	Subv. non transf. Etat, établ. nationaux	619 000,00	0,00	0,00	0,00	0,00
16	Emprunts et dettes assimilées (hors 1688 non budgétaire) (4)	9 962 285,55	0,00	-1 582 600,00	-1 582 600,00	-1 582 600,00
1641	Emprunts en euros	9 962 285,55	0,00	-1 582 600,00	-1 582 600,00	-1 582 600,00
20	Immobilisations incorporelles (sauf 204) (5)	0,00	0,00	0,00	0,00	0,00
204	Subventions d'équipement versées (5) (11)	0,00	0,00	0,00	0,00	0,00
20421	Privé : Bien mobilier, matériel	0,00	0,00	0,00	0,00	0,00
21	Immobilisations corporelles (5)	0,00	0,00	0,00	0,00	0,00
22	Immobilisations reçues en affectation (5)	0,00	0,00	0,00	0,00	0,00
23	Immobilisations en cours (sauf 2324) (5)	0,00	0,00	0,00	0,00	0,00
<b>Total des recettes d'équipement</b>		<b>14 502 078,20</b>	<b>0,00</b>	<b>-1 582 600,00</b>	<b>-1 582 600,00</b>	<b>-1 582 600,00</b>
10	Dotations, fonds divers et réserves (sauf 1068)	90 000,00	0,00	0,00	0,00	0,00
10222	FCTVA	90 000,00	0,00	0,00	0,00	0,00
138	Autres subventions invest. non transf.	0,00	0,00	0,00	0,00	0,00
16	Emprunts et dettes assimilées (16449, 165 et 166)	0,00	0,00	0,00	0,00	0,00
18	Cpte de liaison : affectation (BA,régie)	0,00	0,00	0,00	0,00	0,00
26	Participations et créances rattachées	0,00	0,00	0,00	0,00	0,00
27	Autres immobilisations financières	0,00	0,00	0,00	0,00	0,00
024	Produits des cessions d'immobilisations	0,00	0,00	0,00	0,00	0,00
<b>Total des recettes financières</b>		<b>90 000,00</b>	<b>0,00</b>	<b>0,00</b>	<b>0,00</b>	<b>0,00</b>
45	Chapitres d'opérations pour compte de tiers (6)	250 000,00	0,00	0,00	0,00	0,00
<b>Total des recettes réelles</b>		<b>14 842 078,20</b>	<b>0,00</b>	<b>-1 582 600,00</b>	<b>-1 582 600,00</b>	<b>-1 582 600,00</b>
021	Virement de la section de fonctionnement	0,00		0,00	0,00	0,00
040	Opérations ordre transf. entre sections (7) (8) (9)	7 400 000,00		0,00	0,00	0,00
28031	Frais d'études	50 000,00		0,00	0,00	0,00
2804121	Subv.Régions : Bien mobilier, matériel	20 000,00		0,00	0,00	0,00
2804132	Subv. Dpt : Bâtiments, installations	0,00		0,00	0,00	0,00
28041482	Subv.Autres cnes:Bâtiments,installations	5 300 000,00		0,00	0,00	0,00
280421	Privé - Biens mob., matériel et études	0,00		0,00	0,00	0,00
280422	Privé - Bâtiments et installations	2 000 000,00		0,00	0,00	0,00
28128	Autres aménagements de terrains	10 000,00		0,00	0,00	0,00
2815738	Autre matériel et outillage de voirie	10 000,00		0,00	0,00	0,00
281578	Autre matériel technique	10 000,00		0,00	0,00	0,00
281828	Autres matériels de transport	0,00		0,00	0,00	0,00

**EUROMETROPOLE STRASBOURG - EUROMET MOBILITES ACTIVES - DM - 2024**

Chap. / art. (1)		Budget de l'exercice (2)	RAR N-1 (3)	Propositions nouvelles	Vote de l'assemblée	TOTAL (RAR N-1 + Vote)
			I		II	III = I + II
041	Opérations patrimoniales (10)	161 138,59		82 600,00	82 600,00	82 600,00
238	Avances commandes immo corporelles	161 138,59		82 600,00	82 600,00	82 600,00
<b>Total des recettes d'ordre</b>		<b>7 561 138,59</b>		<b>82 600,00</b>	<b>82 600,00</b>	<b>82 600,00</b>

(1) Détailler les articles utilisés conformément au plan de comptes.

(2) Voir état I-B pour le contenu du budget de l'exercice.

(3) La colonne RAR n'est à renseigner qu'en l'absence de reprise anticipée lors du vote du budget primitif.

(4) Sauf 165, 166 et 16449.

(5) Exceptionnellement, les comptes 20, 204, 21, 22 et 23 sont en recettes réelles en cas de réduction ou d'annulation de mandats donnant lieu à reversement.

(6) Voir l'annexe IV-B5 pour le détail des opérations pour compte de tiers.

(7) Cf. définition du chapitre des opérations d'ordre (RI 040 = DF 042).

(8) Les comptes 15, 29, 39, 49 et 59 peuvent figurer dans le détail du chapitre si la collectivité a opté pour le régime des provisions budgétaires, conformément aux dispositions législatives et réglementaires applicables.

(9) Aucune prévision budgétaire ne doit figurer à l'article 192 (cf. chapitre 024 « produit des cessions d'immobilisations »).

(10) Cf. définition du chapitre des opérations d'ordre (DI 041 = RI 041).

(11) Le chapitre 204 « Subventions d'équipement versées » est un chapitre globalisé regroupant les comptes 204 et 2324.

<b>III – VOTE DU BUDGET</b>	<b>III</b>
<b>SECTION DE FONCTIONNEMENT – VUE D'ENSEMBLE – DEPENSES– AE NOUVELLES ET CREDITS DE L'EXERCICE</b>	<b>B</b>

Chap.	Libellé	Budget de l'exercice (1)	RAR N-1 (2)	Vote de l'assemblée sur les AE lors de la séance budgétaire (3)	Propositions nouvelles	Vote de l'assemblée	Pour information, dépenses gérées dans le cadre d'une AE	Pour information, dépenses gérées hors AE	TOTAL (RAR N-1 + Vote)
			<b>I</b>			<b>II</b>			<b>III = I + II</b>
<b>TOTAL</b>		<b>203 600 000,00</b>	<b>0,00</b>	<b>0,00</b>	<b>100 000,00</b>	<b>100 000,00</b>	<b>0,00</b>	<b>100 000,00</b>	<b>100 000,00</b>
011	Charges à caractère général (4)	5 910 709,00	0,00	0,00	-583 846,00	-583 846,00	0,00	-583 846,00	-583 846,00
012	Charges de personnel et frais assimilés (4)	2 600 000,00	0,00		0,00	0,00		0,00	0,00
014	Atténuations de produits	320 000,00	0,00		0,00	0,00		0,00	0,00
016	APA	0,00	0,00	0,00	0,00	0,00	0,00	0,00	0,00
017	RSA / Régularisations de RMI	0,00	0,00	0,00	0,00	0,00	0,00	0,00	0,00
65	Autres charges de gestion courante (sauf 6586) (4)	187 358 596,00	0,00	0,00	-306 611,81	-306 611,81	0,00	-306 611,81	-306 611,81
6586	Frais fonctionnement des groupes d'élus	0,00	0,00		0,00	0,00		0,00	0,00
<b>Total des dépenses de gestion des services</b>		<b>196 189 305,00</b>	<b>0,00</b>	<b>0,00</b>	<b>-890 457,81</b>	<b>-890 457,81</b>	<b>0,00</b>	<b>-890 457,81</b>	<b>-890 457,81</b>
66	Charges financières	0,00	0,00		0,00	0,00		0,00	0,00
67	Charges spécifiques (4)	10 695,00	0,00		-9 767,19	-9 767,19		-9 767,19	-9 767,19
68	Dotations aux provisions, dépréciations (semi-budgétaires) (4)	0,00			1 000 225,00	1 000 225,00		1 000 225,00	1 000 225,00
022	Dépenses imprévues (dans le cadre d'une AE)			0,00					
<b>Total des dépenses financières</b>		<b>10 695,00</b>	<b>0,00</b>	<b>0,00</b>	<b>990 457,81</b>	<b>990 457,81</b>		<b>990 457,81</b>	<b>990 457,81</b>
<b>Total des dépenses réelles</b>		<b>196 200 000,00</b>	<b>0,00</b>	<b>0,00</b>	<b>100 000,00</b>	<b>100 000,00</b>	<b>0,00</b>	<b>100 000,00</b>	<b>100 000,00</b>
023	Virement à la section d'investissement	0,00			0,00	0,00		0,00	0,00
042	Opérations ordre transf. entre sections (5)	7 400 000,00			0,00	0,00		0,00	0,00
043	Opérations ordre intérieur de la section	0,00			0,00	0,00		0,00	0,00
<b>Total des dépenses d'ordre</b>		<b>7 400 000,00</b>			<b>0,00</b>	<b>0,00</b>		<b>0,00</b>	<b>0,00</b>

<b>D002 Résultat reporté ou anticipé (6)</b>	<b>0,00</b>
--	-------------

<b>Total des dépenses de fonctionnement cumulées</b>	<b>100 000,00</b>
--	-------------------

(1) Voir état I-B pour le contenu du budget de l'exercice.

(2) La colonne RAR n'est à renseigner qu'en l'absence de reprise anticipée lors du vote du budget primitif.

(3) Il s'agit des AE nouvelles qui sont votées lors de la séance d'adoption du budget. Cela concerne les AE relatives à de nouveaux engagements pluriannuels mais également les AE modifiant un stock d'AE existant.

(4) Hors dépenses imputées aux chapitres 016 et 017.

(5) Les comptes 68 peuvent figurer dans le détail du chapitre si la collectivité a opté pour le régime des provisions budgétaires, conformément aux dispositions législatives et réglementaires applicables.

(6) Inscrire en cas de reprise des résultats de l'exercice précédent (après vote du compte administratif) ou si reprise anticipée des résultats.



<b>III – VOTE DU BUDGET</b>	<b>III</b>
<b>SECTION DE FONCTIONNEMENT – VUE D'ENSEMBLE – RECETTES</b>	<b>B</b>

Chap.	Libellé	Budget de l'exercice (1)	RAR N-1 (2)	Propositions nouvelles	Vote de l'assemblée	Total (RAR N-1 + Vote) III = I + II
		I	II			
<b>TOTAL</b>		<b>200 508 691,59</b>	<b>0,00</b>	<b>100 000,00</b>	<b>100 000,00</b>	<b>100 000,00</b>
013	Atténuations de charges (3)	0,00	0,00	0,00	0,00	0,00
016	APA	0,00	0,00	0,00	0,00	0,00
017	RSA / Régularisations de RMI	0,00	0,00	0,00	0,00	0,00
70	Prod. services, domaine, ventes diverses	3 600 000,00	0,00	-600 000,00	-600 000,00	-600 000,00
73	Impôts et taxes (sauf 731)	0,00	0,00	0,00	0,00	0,00
731	Fiscalité locale	130 200 000,00	0,00	2 500 000,00	2 500 000,00	2 500 000,00
74	Dotations et participations (3)	2 983 450,00	0,00	1 990,00	1 990,00	1 990,00
75	Autres produits de gestion courante (3)	57 511 700,00	0,00	-1 762 000,00	-1 762 000,00	-1 762 000,00
<b>Total des recettes de gestion des services</b>		<b>194 295 150,00</b>	<b>0,00</b>	<b>139 990,00</b>	<b>139 990,00</b>	<b>139 990,00</b>
76	Produits financiers	0,00	0,00	0,00	0,00	0,00
77	Produits spécifiques (3)	4 613 541,59	0,00	-39 990,00	-39 990,00	-39 990,00
78	Reprises amort., dépréciations, prov. (semi-budgétaires) (3)	0,00	0,00	0,00	0,00	0,00
<b>Total des recettes financières</b>		<b>4 613 541,59</b>	<b>0,00</b>	<b>-39 990,00</b>	<b>-39 990,00</b>	<b>-39 990,00</b>
<b>Total des recettes réelles</b>		<b>198 908 691,59</b>	<b>0,00</b>	<b>100 000,00</b>	<b>100 000,00</b>	<b>100 000,00</b>
042	Opérations ordre transf. entre sections (4) (5) (6)	1 600 000,00	0,00	0,00	0,00	0,00
043	Opérations ordre intérieur de la section (7)	0,00	0,00	0,00	0,00	0,00
<b>Total des recettes d'ordre</b>		<b>1 600 000,00</b>	<b>0,00</b>	<b>0,00</b>	<b>0,00</b>	<b>0,00</b>

<b>R002 Résultat reporté ou anticipé (8)</b>	<b>0,00</b>
--	-------------

<b>Total des recettes de fonctionnement cumulées</b>	<b>100 000,00</b>
--	-------------------

(1) Voir état I-B pour le contenu du budget de l'exercice.

(2) La colonne RAR n'est à renseigner qu'en l'absence de reprise anticipée lors du vote du budget primitif.

(3) Hors recettes imputées aux chapitres 016 et 017.

(4) Cf. définition du chapitre des opérations d'ordre (RF 042 = DI 040).

(5) Les comptes 78 peuvent figurer dans le détail du chapitre si la collectivité a opté pour le régime des provisions budgétaires, conformément aux dispositions législatives et réglementaires applicables.

(6) Aucune prévision budgétaire ne doit figurer aux articles 775 et 776 (cf. chapitre 024 « produit des cessions d'immobilisations »).

(7) Chapitre destiné à retracer les opérations particulières telles que les opérations de stocks ou liées à la tenue d'un inventaire permanent simplifié.

(8) Inscrire en cas de reprise des résultats de l'exercice précédent (après vote du compte administratif) ou si reprise anticipée des résultats.

<b>III – VOTE DU BUDGET</b>	<b>III</b>
<b>SECTION DE FONCTIONNEMENT – DEPENSES – DETAIL PAR ARTICLE</b>	<b>B1</b>

Chap. / art. (1)	Libellé	Budget de l'exercice (2)	RAR N-1 (3)  I	Vote de l'assemblée sur les AE lors de la séance budgétaire (4)	Propositions nouvelles	Vote de l'assemblée  II	Pour information Crédits gérés dans le cadre d'une AE	Pour information Crédits gérés hors AE	TOTAL (RAR N-1 + Vote)  III = I + II
<b>TOTAL</b>		<b>203 600 000,00</b>	<b>0,00</b>	<b>0,00</b>	<b>100 000,00</b>	<b>100 000,00</b>	<b>0,00</b>	<b>100 000,00</b>	<b>100 000,00</b>
011	Charges à caractère général (5)	5 910 709,00	0,00	0,00	-583 846,00	-583 846,00	0,00	-583 846,00	-583 846,00
60623	Alimentation	4 300,00	0,00		0,00	0,00	0,00	0,00	0,00
60632	Fournitures de petit équipement	0,00	0,00		0,00	0,00	0,00	0,00	0,00
6064	Fournitures administratives	0,00	0,00		0,00	0,00	0,00	0,00	0,00
6068	Autres matières et fournitures	1 090,00	0,00		0,00	0,00	0,00	0,00	0,00
611	Contrats de prestations de services	2 085 185,00	0,00		-15 000,00	-15 000,00	0,00	-15 000,00	-15 000,00
6132	Locations immobilières	68 500,00	0,00		0,00	0,00	0,00	0,00	0,00
61358	Autres	313 510,00	0,00		-23 000,00	-23 000,00	0,00	-23 000,00	-23 000,00
614	Charges locatives et de copropriété	2 300,00	0,00		0,00	0,00	0,00	0,00	0,00
61558	Entretien autres biens mobiliers	0,00	0,00		0,00	0,00	0,00	0,00	0,00
6156	Maintenance	1 300,00	0,00		0,00	0,00	0,00	0,00	0,00
617	Etudes et recherches	825 000,00	0,00		-110 846,00	-110 846,00	0,00	-110 846,00	-110 846,00
6182	Documentation générale et technique	500,00	0,00		0,00	0,00	0,00	0,00	0,00
6184	Versements à des organismes de formation	0,00	0,00		0,00	0,00	0,00	0,00	0,00
6185	Frais de colloques et de séminaires	225 400,00	0,00		0,00	0,00	0,00	0,00	0,00
6188	Autres frais divers	0,00	0,00		0,00	0,00	0,00	0,00	0,00
62268	Autres honoraires, conseils	725 000,00	0,00		-300 000,00	-300 000,00	0,00	-300 000,00	-300 000,00
6228	Divers	184 000,00	0,00		-80 000,00	-80 000,00	0,00	-80 000,00	-80 000,00
6231	Annonces et insertions	0,00	0,00		0,00	0,00	0,00	0,00	0,00
6234	Réceptions	3 500,00	0,00		0,00	0,00	0,00	0,00	0,00
6236	Catalogues et imprimés	194 800,00	0,00		0,00	0,00	0,00	0,00	0,00
6238	Divers	20 000,00	0,00		0,00	0,00	0,00	0,00	0,00
6247	Transports collectifs	0,00	0,00		0,00	0,00	0,00	0,00	0,00
6251	Voyages, déplacements et missions	10 000,00	0,00		0,00	0,00	0,00	0,00	0,00
6283	Frais de nettoyage des locaux	0,00	0,00		0,00	0,00	0,00	0,00	0,00
62871	Remb. frais à la collectivité de rattach	960 000,00	0,00		0,00	0,00	0,00	0,00	0,00
62875	Remb. frais aux communes membres du GFP	18 324,00	0,00		0,00	0,00	0,00	0,00	0,00
6288	Autres services extérieurs	268 000,00	0,00		-55 000,00	-55 000,00	0,00	-55 000,00	-55 000,00
012	Charges de personnel et frais assimilés (5) (6)	2 600 000,00	0,00		0,00	0,00		0,00	0,00
6211	Personnel affecté par CL de rattachement	2 600 000,00	0,00		0,00	0,00		0,00	0,00

**EUROMETROPOLE STRASBOURG - EUROMET MOBILITES ACTIVES - DM - 2024**

Chap. / art. (1)	Libellé	Budget de l'exercice (2)	RAR N-1 (3)  I	Vote de l'assemblée sur les AE lors de la séance budgétaire (4)	Propositions nouvelles	Vote de l'assemblée  II	Pour information Crédits gérés dans le cadre d'une AE	Pour information Crédits gérés hors AE	TOTAL (RAR N-1 + Vote)  III = I + II
6215	Personnel affecté par la commune du GFP	0,00	0,00		0,00	0,00		0,00	0,00
014	Atténuations de produits	320 000,00	0,00		0,00	0,00		0,00	0,00
739156	Revers. sur taxe versement mobilité	320 000,00	0,00		0,00	0,00		0,00	0,00
016	APA	0,00	0,00	0,00	0,00	0,00	0,00	0,00	0,00
017	RSA / Régularisations de RMI	0,00	0,00	0,00	0,00	0,00	0,00	0,00	0,00
65	Autres charges de gestion courante (sauf le 6586) (5)	187 358 596,00	0,00	0,00	-306 611,81	-306 611,81	0,00	-306 611,81	-306 611,81
65188	Autres	200 000,00	0,00		-100 000,00	-100 000,00	0,00	-100 000,00	-100 000,00
65732	Subv. fonct. régions	11 248 000,00	0,00		222 888,19	222 888,19	0,00	222 888,19	222 888,19
6573643	Subv. fonct. fermier et concessionnaire	0,00	0,00		0,00	0,00	0,00	0,00	0,00
657382	Subv. fonct. organismes publics divers	67 000,00	0,00		0,00	0,00	0,00	0,00	0,00
65742	Subv. de fonctionnement aux entreprises	200 000,00	0,00		-100 000,00	-100 000,00	0,00	-100 000,00	-100 000,00
65748	Subv.fonct.autres personnes droit privé	174 720 405,00	0,00		-329 500,00	-329 500,00	0,00	-329 500,00	-329 500,00
6583	Int. moratoires et pénalités sur marchés	0,00	0,00		0,00	0,00	0,00	0,00	0,00
65888	Autres	923 191,00	0,00		0,00	0,00	0,00	0,00	0,00
6586	Frais fonctionnement des groupes d'élus	0,00	0,00		0,00	0,00		0,00	0,00
<b>Total des dépenses de gestion des services</b>		<b>196 189 305,00</b>	<b>0,00</b>	<b>0,00</b>	<b>-890 457,81</b>	<b>-890 457,81</b>	<b>0,00</b>	<b>-890 457,81</b>	<b>-890 457,81</b>
66	Charges financières	0,00	0,00		0,00	0,00		0,00	0,00
67	Charges spécifiques (5)	10 695,00	0,00		-9 767,19	-9 767,19		-9 767,19	-9 767,19
673	Titres annulés (sur exercices antérieurs)	10 695,00	0,00		-9 767,19	-9 767,19		-9 767,19	-9 767,19
68	Dotations aux provisions, dépréciations (semi-budgétaires) (5)	0,00			1 000 225,00	1 000 225,00		1 000 225,00	1 000 225,00
6815	Dot. prov. pour risques fonct. courant	0,00			1 000 000,00	1 000 000,00		1 000 000,00	1 000 000,00
6817	Dot. prov. dépréc. actifs circulants	0,00			225,00	225,00		225,00	225,00
022	Dépenses imprévues (dans le cadre d'une AE)			0,00					
<b>Total des charges financières et spécifiques</b>		<b>10 695,00</b>	<b>0,00</b>	<b>0,00</b>	<b>990 457,81</b>	<b>990 457,81</b>		<b>990 457,81</b>	<b>990 457,81</b>
<b>Total des dépenses réelles</b>		<b>196 200 000,00</b>	<b>0,00</b>	<b>0,00</b>	<b>100 000,00</b>	<b>100 000,00</b>	<b>0,00</b>	<b>100 000,00</b>	<b>100 000,00</b>
023	Virement à la section d'investissement	0,00			0,00	0,00		0,00	0,00
042	Opérations ordre transf. entre sections (7) (8) (9)	7 400 000,00			0,00	0,00		0,00	0,00

**EUROMETROPOLE STRASBOURG - EUROMET MOBILITES ACTIVES - DM - 2024**

Chap. / art. (1)	Libellé	Budget de l'exercice (2)	RAR N-1 (3)  I	Vote de l'assemblée sur les AE lors de la séance budgétaire (4)	Propositions nouvelles	Vote de l'assemblée  II	Pour information Crédits gérés dans le cadre d'une AE	Pour information Crédits gérés hors AE	TOTAL (RAR N-1 + Vote)  III = I + II
6811	Dot. amort. immos incorporelles	7 400 000,00			0,00	0,00		0,00	0,00
043	Opérations ordre intérieur de la section (8) (10)	0,00			0,00	0,00		0,00	0,00
<b>Total des dépenses d'ordre</b>		<b>7 400 000,00</b>			<b>0,00</b>	<b>0,00</b>		<b>0,00</b>	<b>0,00</b>

**Détail du calcul des ICNE au compte 66112 (11)**

Montant des ICNE de l'exercice	0,00
Montant des ICNE de l'exercice N-1	0,00
= Différence ICNE N – ICNE N-1	0,00

(1) Détailler les articles utilisés conformément au plan de comptes.

(2) Voir état I-B pour le contenu du budget de l'exercice.

(3) La colonne RAR n'est à renseigner qu'en l'absence de reprise anticipée lors du vote du budget primitif.

(4) Il s'agit des AE nouvelles qui sont votées lors de la séance d'adoption du budget. Cela concerne les AE relatives à de nouveaux engagements pluriannuels mais également les AE modifiant un stock d'AE existant.

(5) Hors dépenses imputées aux chapitres 016 et 017.

(6) Les dépenses de frais de personnel sont exclues des autorisations d'engagement.

(7) Les comptes 68 peuvent figurer dans le détail du chapitre si la collectivité a opté pour le régime des provisions budgétaires, conformément aux dispositions législatives et réglementaires applicables.

(8) Cf. définitions des chapitres des opérations d'ordre (DF 042 = RI 040) (DF 043 = RF 043).

(9) Aucune prévision budgétaire ne doit figurer aux articles 675 et 676 (cf. chapitre 024 « produit des cessions d'immobilisations »).

(10) Chapitre destiné à retracer les opérations particulières telles que les opérations de stocks ou liées à la tenue d'un inventaire permanent.

(11) Si le montant des ICNE de l'exercice est inférieur au montant de l'exercice N-1, le montant du compte 66112 sera négatif.

<b>III – VOTE DU BUDGET</b>	<b>III</b>
<b>SECTION DE FONCTIONNEMENT – RECETTES – DETAIL PAR ARTICLE</b>	<b>B2</b>

Chap / art. (1)	Libellé	Budget de l'exercice (2)	RAR N-1 (3) I	Propositions nouvelles	Vote de l'assemblée II	Total (RAR N-1 + Vote) III = I + II
<b>TOTAL</b>		<b>200 508 691,59</b>	<b>0,00</b>	<b>100 000,00</b>	<b>100 000,00</b>	<b>100 000,00</b>
013	Atténuations de charges (4)	0,00	0,00	0,00	0,00	0,00
016	APA	0,00	0,00	0,00	0,00	0,00
017	RSA / Régularisations de RMI	0,00	0,00	0,00	0,00	0,00
70	Prod. services, domaine, ventes diverses	3 600 000,00	0,00	-600 000,00	-600 000,00	-600 000,00
70384	Forfait de post-stationnement	3 600 000,00	0,00	-600 000,00	-600 000,00	-600 000,00
73	Impôts et taxes (sauf 731)	0,00	0,00	0,00	0,00	0,00
731	Fiscalité locale	130 200 000,00	0,00	2 500 000,00	2 500 000,00	2 500 000,00
73156	Versement mobilité	130 200 000,00	0,00	2 500 000,00	2 500 000,00	2 500 000,00
74	Dotations et participations (4)	2 983 450,00	0,00	1 990,00	1 990,00	1 990,00
74611	DGD des communes et EPCI	1 913 218,00	0,00	-10,00	-10,00	-10,00
74718	Autres participations Etat	100 000,00	0,00	0,00	0,00	0,00
7472	Participation régions	282 932,00	0,00	0,00	0,00	0,00
7473	Participation départements	50 000,00	0,00	0,00	0,00	0,00
74778	Autres fonds européens	17 300,00	0,00	0,00	0,00	0,00
747888	Autres	0,00	0,00	0,00	0,00	0,00
748381	Compens.relèv. seuil pers.vers.mobilité	620 000,00	0,00	2 000,00	2 000,00	2 000,00
75	Autres produits de gestion courante (4)	57 511 700,00	0,00	-1 762 000,00	-1 762 000,00	-1 762 000,00
75813	Redev. fermiers et concessionnaires	31 700,00	0,00	38 000,00	38 000,00	38 000,00
75822	Prise en charge déficit budget annexe	57 400 000,00	0,00	-1 800 000,00	-1 800 000,00	-1 800 000,00
75888	Autres	80 000,00	0,00	0,00	0,00	0,00
<b>Total des recettes de gestion des services</b>		<b>194 295 150,00</b>	<b>0,00</b>	<b>139 990,00</b>	<b>139 990,00</b>	<b>139 990,00</b>
76	Produits financiers	0,00	0,00	0,00	0,00	0,00
77	Produits spécifiques (4)	4 613 541,59	0,00	-39 990,00	-39 990,00	-39 990,00
773	Mandats annulés (exercices antérieurs)	4 613 541,59	0,00	-39 990,00	-39 990,00	-39 990,00
78	Reprises amort., dépréciations, prov. (semi-budgétaires) (4)	0,00	0,00	0,00	0,00	0,00
<b>Total des recettes réelles</b>		<b>198 908 691,59</b>	<b>0,00</b>	<b>100 000,00</b>	<b>100 000,00</b>	<b>100 000,00</b>
042	Opérations ordre transf. entre sections (5) (6) (7)	1 600 000,00	0,00	0,00	0,00	0,00
777	Rec... subv inv transférées cpte résultat	1 600 000,00	0,00	0,00	0,00	0,00
043	Opérations ordre intérieur de la section (5) (8)	0,00	0,00	0,00	0,00	0,00
<b>Total des recettes d'ordre</b>		<b>1 600 000,00</b>	<b>0,00</b>	<b>0,00</b>	<b>0,00</b>	<b>0,00</b>

**Détail du calcul de la taxe départementale de publicité foncière pour les collectivités dites « surfiscalisées » (compte 73121) (9)**

Montant brut	0,00
--------------	------

Compensation	0,00
Montant net	0,00

**Détail du calcul des ICNE au compte 7622 (10)**

Montant des ICNE de l'exercice	0,00
Montant des ICNE de l'exercice N-1	0,00
= Différence ICNE N – ICNE N-1	0,00

(1) Détailler les articles utilisés conformément au plan de comptes.

(2) Voir état I-B pour le contenu du budget de l'exercice.

(3) La colonne RAR n'est à renseigner qu'en l'absence de reprise anticipée lors du vote du budget primitif.

(4) Hors recettes imputées aux chapitres 016 et 017.

(5) Cf. définitions du chapitre des opérations d'ordre (RF 042 = DI 040) (RF 043 = DF 043).

(6) Aucune prévision budgétaire ne doit figurer aux articles 775 et 776 (cf. chapitre 024 « produit des cessions d'immobilisations »).

(7) Les comptes 78 peuvent figurer dans le détail du chapitre si la collectivité a opté pour le régime des provisions budgétaires, conformément aux dispositions législatives et réglementaires applicables.

(8) Ce chapitre est destiné à retracer les opérations particulières telles que les opérations de stocks ou liées à la tenue d'un inventaire permanent simplifié.

(9) Destiné à retracer le prélèvement de la part non départementale de la taxe.

(10) Si le montant des ICNE de l'exercice est inférieur au montant de l'exercice N-1, le montant du compte 7622 sera négatif.

<b>IV – ANNEXES</b>	<b>IV</b>
<b>A – PRESENTATION CROISEE – SECTION D'INVESTISSEMENT – VUE D'ENSEMBLE</b>	<b>A1</b>

Chapitre nature	Libellé	01 Opérations non ventilables	0 Services généraux (hors 01 et Gestion des fonds européens)	0-5 Gestion des fonds européens	1 Sécurité	2 Enseign., formation prof., apprentissage	3 Cult., vie soc., jeun., sports, loisirs	4 Santé et action sociale (hors RSA)	4-4 RSA
<b>DEPENSES</b>		<b>21 534,00</b>	<b>0,00</b>	<b>0,00</b>	<b>0,00</b>	<b>0,00</b>	<b>0,00</b>	<b>0,00</b>	<b>0,00</b>
10	Dotations, fonds divers et réserves	0,00	0,00	0,00	0,00	0,00	0,00	0,00	0,00
13	Subventions d'investissement	0,00	0,00	0,00	0,00	0,00	0,00	0,00	0,00
16	Emprunts et dettes assimilées	0,00	0,00	0,00	0,00	0,00	0,00	0,00	0,00
18	Cpte de liaison : affectation (BA,régie)	0,00	0,00	0,00	0,00	0,00	0,00	0,00	0,00
20	Immobilisations incorporelles (sauf 204)	0,00	0,00	0,00	0,00	0,00	0,00	0,00	0,00
204	Subventions d'équipement versées	0,00	0,00	0,00	0,00	0,00	0,00	0,00	0,00
21	Immobilisations corporelles	0,00	0,00	0,00	0,00	0,00	0,00	0,00	0,00
22	Immobilisations reçues en affectation	0,00	0,00	0,00	0,00	0,00	0,00	0,00	0,00
23	Immobilisations en cours (sauf 2324)	0,00	0,00	0,00	0,00	0,00	0,00	0,00	0,00
26	Participations et créances rattachées	20 000,00	0,00	0,00	0,00	0,00	0,00	0,00	0,00
27	Autres immobilisations financières	1 534,00	0,00	0,00	0,00	0,00	0,00	0,00	0,00
45	Opérations pour compte de tiers	0,00	0,00	0,00	0,00	0,00	0,00	0,00	0,00
<b>RECETTES</b>		<b>2 286 783,21</b>	<b>0,00</b>	<b>0,00</b>	<b>0,00</b>	<b>0,00</b>	<b>0,00</b>	<b>0,00</b>	<b>0,00</b>
024	Produits des cessions d'immobilisations	0,00	0,00	0,00	0,00	0,00	0,00	0,00	0,00
10	Dotations, fonds divers et réserves	2 286 783,21	0,00	0,00	0,00	0,00	0,00	0,00	0,00
13	Subventions d'investissement	0,00	0,00	0,00	0,00	0,00	0,00	0,00	0,00
16	Emprunts et dettes assimilées	0,00	0,00	0,00	0,00	0,00	0,00	0,00	0,00
18	Cpte de liaison : affectation (BA,régie)	0,00	0,00	0,00	0,00	0,00	0,00	0,00	0,00
20	Immobilisations incorporelles (sauf 204)	0,00	0,00	0,00	0,00	0,00	0,00	0,00	0,00
204	Subventions d'équipement versées	0,00	0,00	0,00	0,00	0,00	0,00	0,00	0,00
21	Immobilisations corporelles	0,00	0,00	0,00	0,00	0,00	0,00	0,00	0,00
22	Immobilisations reçues en affectation	0,00	0,00	0,00	0,00	0,00	0,00	0,00	0,00
23	Immobilisations en cours (sauf 2324)	0,00	0,00	0,00	0,00	0,00	0,00	0,00	0,00
26	Participations et créances rattachées	0,00	0,00	0,00	0,00	0,00	0,00	0,00	0,00
27	Autres immobilisations financières	0,00	0,00	0,00	0,00	0,00	0,00	0,00	0,00
45	Opérations pour compte de tiers	0,00	0,00	0,00	0,00	0,00	0,00	0,00	0,00

<b>IV – ANNEXES</b>	<b>IV</b>
<b>A – PRESENTATION CROISEE – SECTION D'INVESTISSEMENT – VUE D'ENSEMBLE (suite)</b>	<b>A1</b>

Chapitre nature	Libellé	5 Aménagement des territoires et habitat	6 Action économique	7 Environnement	8 Transports	9 Fonction en réserve	TOTAL
<b>DEPENSES</b>		<b>0,00</b>	<b>0,00</b>	<b>0,00</b>	<b>19 213 619,20</b>		<b>19 235 153,20</b>
10	Dotations, fonds divers et réserves	0,00	0,00	0,00	0,00		0,00
13	Subventions d'investissement	0,00	0,00	0,00	0,00		0,00
16	Emprunts et dettes assimilées	0,00	0,00	0,00	0,00		0,00
18	Cpte de liaison : affectation (BA,régie)	0,00	0,00	0,00	0,00		0,00
20	Immobilisations incorporelles (sauf 204)	0,00	0,00	0,00	2 224 141,00		2 224 141,00
204	Subventions d'équipement versées	0,00	0,00	0,00	8 602 835,94		8 602 835,94
21	Immobilisations corporelles	0,00	0,00	0,00	1 386 642,26		1 386 642,26
22	Immobilisations reçues en affectation	0,00	0,00	0,00	0,00		0,00
23	Immobilisations en cours (sauf 2324)	0,00	0,00	0,00	7 000 000,00		7 000 000,00
26	Participations et créances rattachées	0,00	0,00	0,00	0,00		20 000,00
27	Autres immobilisations financières	0,00	0,00	0,00	0,00		1 534,00
45	Opérations pour compte de tiers	0,00	0,00	0,00	0,00		0,00
<b>RECETTES</b>		<b>0,00</b>	<b>0,00</b>	<b>0,00</b>	<b>13 169 478,20</b>		<b>15 456 261,41</b>
024	Produits des cessions d'immobilisations	0,00	0,00	0,00	0,00		0,00
10	Dotations, fonds divers et réserves	0,00	0,00	0,00	0,00		2 286 783,21
13	Subventions d'investissement	0,00	0,00	0,00	4 539 792,65		4 539 792,65
16	Emprunts et dettes assimilées	0,00	0,00	0,00	8 379 685,55		8 379 685,55
18	Cpte de liaison : affectation (BA,régie)	0,00	0,00	0,00	0,00		0,00
20	Immobilisations incorporelles (sauf 204)	0,00	0,00	0,00	0,00		0,00
204	Subventions d'équipement versées	0,00	0,00	0,00	0,00		0,00
21	Immobilisations corporelles	0,00	0,00	0,00	0,00		0,00
22	Immobilisations reçues en affectation	0,00	0,00	0,00	0,00		0,00
23	Immobilisations en cours (sauf 2324)	0,00	0,00	0,00	0,00		0,00
26	Participations et créances rattachées	0,00	0,00	0,00	0,00		0,00
27	Autres immobilisations financières	0,00	0,00	0,00	0,00		0,00
45	Opérations pour compte de tiers	0,00	0,00	0,00	250 000,00		250 000,00



<b>IV – ANNEXES</b>	<b>IV</b>
<b>A – PRESENTATION CROISEE – SECTION D'INVESTISSEMENT – PRESENTATION DETAILLEE</b>	<b>A1.01</b>

## 01 – OPERATIONS NON VENTILABLES

Article / compte nature (1)	Libellé	01 Opérations non ventilables
<b>DEPENSES</b>		<b>21 534,00</b>
261	Titres de participation	20 000,00
275	Dépôts et cautionnements versés	1 534,00
<b>RECETTES</b>		<b>2 286 783,21</b>
102	Dotations et fonds d'investissement	90 000,00
106	Réserves	2 196 783,21

(1) Détailler les comptes à trois chiffres.

<b>IV – ANNEXES</b>	<b>IV</b>
<b>A – PRESENTATION CROISEE – SECTION D'INVESTISSEMENT – PRESENTATION DETAILLEE</b>	<b>A1.900</b>

## FONCTION 0 – Services généraux

Article / compte nature (1)	Libellé	02 Administration générale							
		020 Admin. générale de la collectivité	021 Personnel non ventilé	022 Information, communication, publicité	023 Fêtes et cérémonies	024 Aide aux associations	025 Cimetières et pompes funèbres	026 Administration générale de l'Etat	028 Autres moyens généraux
	DEPENSES	0,00	0,00	0,00	0,00	0,00	0,00	0,00	0,00
	RECETTES	0,00	0,00	0,00	0,00	0,00	0,00	0,00	0,00

(1) Détailler les comptes à trois chiffres.

<b>IV – ANNEXES</b>	<b>IV</b>
<b>A – PRESENTATION CROISEE – SECTION D'INVESTISSEMENT – PRESENTATION DETAILLEE</b>	<b>A1.900</b>

## FONCTION 0 – Services généraux (suite 1)

Article / compte nature (1)	Libellé	03 Conseils						
		031 Assemblée délibérante	032 Conseil éco.,social région./Conseil dev.	033 Conseil cult., éduc., env.	034		035 Conseil de territoire	038 Autres instances
					Conseil éco.,soc.,environ.,culture,éduc.			
					0341 Section éco., sociale et environnem.	0342 Section culture, éducation et sports		
	DEPENSES	0,00	0,00	0,00	0,00	0,00	0,00	
	RECETTES	0,00	0,00	0,00	0,00	0,00	0,00	

(1) Détailler les comptes à trois chiffres.

<b>IV – ANNEXES</b>	<b>IV</b>
<b>A – PRESENTATION CROISEE – SECTION D'INVESTISSEMENT – PRESENTATION DETAILLEE</b>	<b>A1.900</b>

## FONCTION 0 – Services généraux (suite 2)

Article / compte nature (1)	Libellé	04 Coop.décent.,act° interrég.,eur.,intern.					TOTAL DU CHAPITRE
		041 Action relevant de la subvention globale	042 Actions interrégionales	043 Actions européennes	044 Aide publique au développement	048 Autres actions	
	DEPENSES	0,00	0,00	0,00	0,00	0,00	0,00
	RECETTES	0,00	0,00	0,00	0,00	0,00	0,00

(1) Détailler les comptes à trois chiffres.

<b>IV – ANNEXES</b>	<b>IV</b>
<b>A – PRESENTATION CROISEE – SECTION D'INVESTISSEMENT – PRESENTATION DETAILLEE</b>	<b>A1.908</b>

## FONCTION 8 – Transports

Article / compte nature (1)	Libellé	80 Services communs	81 Transports scolaires	82 Transports publics de voyageurs						
				820 Services communs	821 Transport sur route	822 Transport ferroviaire	823 Transport fluvial	824 Transport maritime	825 Transport aérien	828 Autres transports
<b>DEPENSES</b>		<b>0,00</b>	<b>0,00</b>	<b>4 380 141,00</b>	<b>13 133 478,20</b>	<b>0,00</b>	<b>0,00</b>	<b>0,00</b>	<b>0,00</b>	<b>0,00</b>
203	Frais d'études, recherche, développement	0,00	0,00	824 141,00	1 400 000,00	0,00	0,00	0,00	0,00	0,00
204	Subventions d'équipement versées	0,00	0,00	3 556 000,00	5 046 835,94	0,00	0,00	0,00	0,00	0,00
215	Installat°, matériel, outillage techniq.	0,00	0,00	0,00	1 366 642,26	0,00	0,00	0,00	0,00	0,00
218	Autres immobilisations corporelles	0,00	0,00	0,00	20 000,00	0,00	0,00	0,00	0,00	0,00
231	Immobilisations corporelles en cours	0,00	0,00	0,00	4 450 000,00	0,00	0,00	0,00	0,00	0,00
238	Avances commandes immo corporelles	0,00	0,00	0,00	850 000,00	0,00	0,00	0,00	0,00	0,00
454	Travaux effectués d'office	0,00	0,00	0,00	0,00	0,00	0,00	0,00	0,00	0,00
<b>RECETTES</b>		<b>0,00</b>	<b>0,00</b>	<b>3 786 175,65</b>	<b>9 383 302,55</b>	<b>0,00</b>	<b>0,00</b>	<b>0,00</b>	<b>0,00</b>	<b>0,00</b>
131	Subv inv rattachées aux actifs amort	0,00	0,00	3 786 175,65	134 617,00	0,00	0,00	0,00	0,00	0,00
132	Subv inv rattachées aux actifs non amort	0,00	0,00	0,00	619 000,00	0,00	0,00	0,00	0,00	0,00
164	Emprunts auprès des éta financiers	0,00	0,00	0,00	8 379 685,55	0,00	0,00	0,00	0,00	0,00
454	Travaux effectués d'office	0,00	0,00	0,00	250 000,00	0,00	0,00	0,00	0,00	0,00

(1) Détailler les comptes à trois chiffres.

<b>IV – ANNEXES</b>	<b>IV</b>
<b>A – PRESENTATION CROISEE – SECTION D'INVESTISSEMENT – PRESENTATION DETAILLEE</b>	<b>A1.908</b>

## FONCTION 8 – Transports (suite 1)

Article / compte nature (1)	Libellé	83						838
		Transports de marchandises						
		830	831	832	833	834	835	
		Services communs	Fret routier	Fret ferroviaire	Fret fluvial	Fret maritime	Fret aérien	Autres transports
<b>DEPENSES</b>		<b>0,00</b>	<b>0,00</b>	<b>0,00</b>	<b>0,00</b>	<b>0,00</b>	<b>0,00</b>	<b>0,00</b>
203	Frais d'études, recherche, développement	0,00	0,00	0,00	0,00	0,00	0,00	0,00
204	Subventions d'équipement versées	0,00	0,00	0,00	0,00	0,00	0,00	0,00
215	Installat*, matériel, outillage techniq.	0,00	0,00	0,00	0,00	0,00	0,00	0,00
218	Autres immobilisations corporelles	0,00	0,00	0,00	0,00	0,00	0,00	0,00
231	Immobilisations corporelles en cours	0,00	0,00	0,00	0,00	0,00	0,00	0,00
238	Avances commandes immo corporelles	0,00	0,00	0,00	0,00	0,00	0,00	0,00
454	Travaux effectués d'office	0,00	0,00	0,00	0,00	0,00	0,00	0,00
<b>RECETTES</b>		<b>0,00</b>	<b>0,00</b>	<b>0,00</b>	<b>0,00</b>	<b>0,00</b>	<b>0,00</b>	<b>0,00</b>
131	Subv inv rattachées aux actifs amort	0,00	0,00	0,00	0,00	0,00	0,00	0,00
132	Subv inv rattachées aux actifs non amort	0,00	0,00	0,00	0,00	0,00	0,00	0,00
164	Emprunts auprès des éts financiers	0,00	0,00	0,00	0,00	0,00	0,00	0,00
454	Travaux effectués d'office	0,00	0,00	0,00	0,00	0,00	0,00	0,00

(1) Détailler les comptes à trois chiffres.

<b>IV – ANNEXES</b>	<b>IV</b>
<b>A – PRESENTATION CROISEE – SECTION D'INVESTISSEMENT – PRESENTATION DETAILLEE</b>	<b>A1.908</b>

## FONCTION 8 – Transports (suite 2)

Article / compte nature (1)	Libellé	84 Voirie							
		841 Voirie nationale	842 Voirie régionale	843 Voirie départementale	844 Voirie métropolitaine	845 Voirie communale	846 Viabilité hivernale et aléas climatiques	847 Equipements de voirie	849 Sécurité routière
<b>DEPENSES</b>		<b>0,00</b>	<b>0,00</b>	<b>0,00</b>	<b>1 700 000,00</b>	<b>0,00</b>	<b>0,00</b>	<b>0,00</b>	<b>0,00</b>
203	Frais d'études, recherche, développement	0,00	0,00	0,00	0,00	0,00	0,00	0,00	0,00
204	Subventions d'équipement versées	0,00	0,00	0,00	0,00	0,00	0,00	0,00	0,00
215	Installat°, matériel, outillage techniq.	0,00	0,00	0,00	0,00	0,00	0,00	0,00	0,00
218	Autres immobilisations corporelles	0,00	0,00	0,00	0,00	0,00	0,00	0,00	0,00
231	Immobilisations corporelles en cours	0,00	0,00	0,00	1 700 000,00	0,00	0,00	0,00	0,00
238	Avances commandes immo corporelles	0,00	0,00	0,00	0,00	0,00	0,00	0,00	0,00
454	Travaux effectués d'office	0,00	0,00	0,00	0,00	0,00	0,00	0,00	0,00
<b>RECETTES</b>		<b>0,00</b>	<b>0,00</b>	<b>0,00</b>	<b>0,00</b>	<b>0,00</b>	<b>0,00</b>	<b>0,00</b>	<b>0,00</b>
131	Subv inv rattachées aux actifs amort	0,00	0,00	0,00	0,00	0,00	0,00	0,00	0,00
132	Subv inv rattachées aux actifs non amort	0,00	0,00	0,00	0,00	0,00	0,00	0,00	0,00
164	Emprunts auprès des états financiers	0,00	0,00	0,00	0,00	0,00	0,00	0,00	0,00
454	Travaux effectués d'office	0,00	0,00	0,00	0,00	0,00	0,00	0,00	0,00

(1) Détailler les comptes à trois chiffres.

<b>IV – ANNEXES</b>	<b>IV</b>
<b>A – PRESENTATION CROISEE – SECTION D'INVESTISSEMENT – PRESENTATION DETAILLEE</b>	<b>A1.908</b>

## FONCTION 8 – Transports (suite 3)

Article / compte nature (1)	Libellé	85 Infrastructures					86 Liaisons multimodales	87 Circulations douces	89 Sécurité	TOTAL DU CHAPITRE
		851 Gares, autres infrastructures routières	852 Gares et autres infrastructures ferrov.	853 Haltes, autres infrastructures fluviales	854 Ports, autres infrastructures portuaires	855 Aéroports et autres infrastructures				
<b>DEPENSES</b>		0,00	0,00	0,00	0,00	0,00	0,00	0,00	0,00	19 213 619,20
203	Frais d'études, recherche, développement	0,00	0,00	0,00	0,00	0,00	0,00	0,00	0,00	2 224 141,00
204	Subventions d'équipement versées	0,00	0,00	0,00	0,00	0,00	0,00	0,00	0,00	8 602 835,94
215	Installat <sup>o</sup> , matériel, outillage techniq.	0,00	0,00	0,00	0,00	0,00	0,00	0,00	0,00	1 366 642,26
218	Autres immobilisations corporelles	0,00	0,00	0,00	0,00	0,00	0,00	0,00	0,00	20 000,00
231	Immobilisations corporelles en cours	0,00	0,00	0,00	0,00	0,00	0,00	0,00	0,00	6 150 000,00
238	Avances commandes immo corporelles	0,00	0,00	0,00	0,00	0,00	0,00	0,00	0,00	850 000,00
454	Travaux effectués d'office	0,00	0,00	0,00	0,00	0,00	0,00	0,00	0,00	0,00
<b>RECETTES</b>		0,00	0,00	0,00	0,00	0,00	0,00	0,00	0,00	13 169 478,20
131	Subv inv rattachées aux actifs amort	0,00	0,00	0,00	0,00	0,00	0,00	0,00	0,00	3 920 792,65
132	Subv inv rattachées aux actifs non amort	0,00	0,00	0,00	0,00	0,00	0,00	0,00	0,00	619 000,00
164	Emprunts auprès des éta financiers	0,00	0,00	0,00	0,00	0,00	0,00	0,00	0,00	8 379 685,55
454	Travaux effectués d'office	0,00	0,00	0,00	0,00	0,00	0,00	0,00	0,00	250 000,00

(1) Détailler les comptes à trois chiffres.



<b>IV – ANNEXES</b>	<b>IV</b>
<b>A – PRESENTATION CROISEE – SECTION DE FONCTIONNEMENT – VUE D'ENSEMBLE</b>	<b>A2</b>

Chapitre nature	Libellé	01 Opérations non ventilables	0 Services généraux (hors 01 et Gestion des fonds européens)	0-5 Gestion des fonds européens	1 Sécurité	2 Enseign., formation prof., apprentissage	3 Cult., vie soc., jeun., sports, loisirs	4 Santé et action sociale (hors APA et RSA / Régularisation de RMI)	4-3 APA
<b>DEPENSES</b>		<b>0,00</b>	<b>3 568 491,00</b>	<b>0,00</b>	<b>0,00</b>	<b>0,00</b>	<b>0,00</b>	<b>0,00</b>	<b>0,00</b>
011	Charges à caractère général	0,00	960 000,00	0,00	0,00	0,00	0,00	0,00	0,00
012	Charges de personnel et frais assimilés	0,00	2 600 000,00	0,00	0,00	0,00	0,00	0,00	0,00
014	Atténuations de produits	0,00	0,00	0,00	0,00	0,00	0,00	0,00	0,00
65	Autres charges de gestion courante	0,00	8 491,00	0,00	0,00	0,00	0,00	0,00	0,00
6586	Frais fonctionnement des groupes d'élus	0,00	0,00	0,00	0,00	0,00	0,00	0,00	0,00
66	Charges financières	0,00	0,00	0,00	0,00	0,00	0,00	0,00	0,00
67	Charges spécifiques	0,00	0,00	0,00	0,00	0,00	0,00	0,00	0,00
68	Dotations aux provisions, dépréciations	0,00	0,00	0,00	0,00	0,00	0,00	0,00	0,00
<b>RECETTES</b>		<b>0,00</b>	<b>48 327,50</b>	<b>0,00</b>	<b>0,00</b>	<b>0,00</b>	<b>0,00</b>	<b>0,00</b>	<b>0,00</b>
013	Atténuations de charges	0,00	0,00	0,00	0,00	0,00	0,00	0,00	0,00
70	Prod. services, domaine, ventes diverses	0,00	0,00	0,00	0,00	0,00	0,00	0,00	0,00
73	Impôts et taxes	0,00	0,00	0,00	0,00	0,00	0,00	0,00	0,00
731	Fiscalité locale	0,00	0,00	0,00	0,00	0,00	0,00	0,00	0,00
74	Dotations et participations	0,00	0,00	0,00	0,00	0,00	0,00	0,00	0,00
75	Autres produits de gestion courante	0,00	0,00	0,00	0,00	0,00	0,00	0,00	0,00
76	Produits financiers	0,00	0,00	0,00	0,00	0,00	0,00	0,00	0,00
77	Produits spécifiques	0,00	48 327,50	0,00	0,00	0,00	0,00	0,00	0,00
78	Reprises amort., dépréciations, prov.	0,00	0,00	0,00	0,00	0,00	0,00	0,00	0,00

<b>IV – ANNEXES</b>	<b>IV</b>
<b>A – PRESENTATION CROISEE – SECTION DE FONCTIONNEMENT – VUE D'ENSEMBLE (suite)</b>	<b>A2</b>

Chapitre nature	Libellé	4-4 RSA / Régularisation de RMI	5 Aménagement des territoires et habitat	6 Action économique	7 Environnement	8 Transports	9 Fonction en réserve	TOTAL
<b>DEPENSES</b>		<b>0,00</b>	<b>0,00</b>	<b>0,00</b>	<b>0,00</b>	<b>192 731 509,00</b>		<b>196 300 000,00</b>
011	Charges à caractère général	0,00	0,00	0,00	0,00	4 366 863,00		5 326 863,00
012	Charges de personnel et frais assimilés	0,00	0,00	0,00	0,00	0,00		2 600 000,00
014	Atténuations de produits	0,00	0,00	0,00	0,00	320 000,00		320 000,00
65	Autres charges de gestion courante	0,00	0,00	0,00	0,00	187 043 493,19		187 051 984,19
6586	Frais fonctionnement des groupes d'élus	0,00	0,00	0,00	0,00	0,00		0,00
66	Charges financières	0,00	0,00	0,00	0,00	0,00		0,00
67	Charges spécifiques	0,00	0,00	0,00	0,00	927,81		927,81
68	Dotations aux provisions, dépréciations	0,00	0,00	0,00	0,00	1 000 225,00		1 000 225,00
<b>RECETTES</b>		<b>0,00</b>	<b>0,00</b>	<b>0,00</b>	<b>0,00</b>	<b>198 960 364,09</b>		<b>199 008 691,59</b>
013	Atténuations de charges	0,00	0,00	0,00	0,00	0,00		0,00
70	Prod. services, domaine, ventes diverses	0,00	0,00	0,00	0,00	3 000 000,00		3 000 000,00
73	Impôts et taxes	0,00	0,00	0,00	0,00	0,00		0,00
731	Fiscalité locale	0,00	0,00	0,00	0,00	132 700 000,00		132 700 000,00
74	Dotations et participations	0,00	0,00	0,00	0,00	2 985 440,00		2 985 440,00
75	Autres produits de gestion courante	0,00	0,00	0,00	0,00	55 749 700,00		55 749 700,00
76	Produits financiers	0,00	0,00	0,00	0,00	0,00		0,00
77	Produits spécifiques	0,00	0,00	0,00	0,00	4 525 224,09		4 573 551,59
78	Reprises amort., dépréciations, prov.	0,00	0,00	0,00	0,00	0,00		0,00

<b>IV – ANNEXES</b>	<b>IV</b>
<b>A – PRESENTATION CROISEE – SECTION DE FONCTIONNEMENT – PRESENTATION DETAILLEE</b>	<b>A2.01</b>

**01 – OPERATIONS NON VENTILABLES**

Article / compte nature (1)	Libellé	01 Opérations non ventilables	
	DEPENSES		<b>0,00</b>
	RECETTES		<b>0,00</b>

(1) Détailler les comptes à trois chiffres.

<b>IV – ANNEXES</b>	<b>IV</b>
<b>A – PRESENTATION CROISEE – SECTION DE FONCTIONNEMENT – PRESENTATION DETAILLEE</b>	<b>A2.930</b>

## FONCTION 0 – Services généraux

Article / compte nature (1)	Libellé	02 Administration générale							
		020 Admin. générale de la collectivité	021 Personnel non ventilé	022 Information, communication, publicité	023 Fêtes et cérémonies	024 Aide aux associations	025 Cimetières et pompes funèbres	026 Administration générale de l'Etat	028 Autres moyens généraux
<b>DEPENSES</b>		<b>3 568 491,00</b>	<b>0,00</b>	<b>0,00</b>	<b>0,00</b>	<b>0,00</b>	<b>0,00</b>	<b>0,00</b>	<b>0,00</b>
621	Personnel extérieur au service	2 600 000,00	0,00	0,00	0,00	0,00	0,00	0,00	0,00
628	Divers	960 000,00	0,00	0,00	0,00	0,00	0,00	0,00	0,00
658	Charges diverses de gestion courante	8 491,00	0,00	0,00	0,00	0,00	0,00	0,00	0,00
<b>RECETTES</b>		<b>48 327,50</b>	<b>0,00</b>	<b>0,00</b>	<b>0,00</b>	<b>0,00</b>	<b>0,00</b>	<b>0,00</b>	<b>0,00</b>
773	Mandats annulés (exercices antérieurs)	48 327,50	0,00	0,00	0,00	0,00	0,00	0,00	0,00

(1) Détailler les comptes à trois chiffres.

<b>IV – ANNEXES</b>	<b>IV</b>
<b>A – PRESENTATION CROISEE – SECTION DE FONCTIONNEMENT – PRESENTATION DETAILLEE</b>	<b>A2.930</b>

**FONCTION 0 – Services généraux (suite 1)**

Article / compte nature (1)	Libellé	03 Conseils						
		031 Assemblée délibérante	032 Conseil éco.,social région./Conseil dev.	033 Conseil cult., édu., env.	034 Conseil éco.,soc.,environ.,culture,éduc.		035 Conseil de territoire	038 Autres instances
					0341 Section éco., sociale et environnem.	0342 Section culture, éducation et sports		
<b>DEPENSES</b>		<b>0,00</b>	<b>0,00</b>	<b>0,00</b>	<b>0,00</b>	<b>0,00</b>	<b>0,00</b>	<b>0,00</b>
621	Personnel extérieur au service	0,00	0,00	0,00	0,00	0,00	0,00	0,00
628	Divers	0,00	0,00	0,00	0,00	0,00	0,00	0,00
658	Charges diverses de gestion courante	0,00	0,00	0,00	0,00	0,00	0,00	0,00
<b>RECETTES</b>		<b>0,00</b>	<b>0,00</b>	<b>0,00</b>	<b>0,00</b>	<b>0,00</b>	<b>0,00</b>	<b>0,00</b>
773	Mandats annulés (exercices antérieurs)	0,00	0,00	0,00	0,00	0,00	0,00	0,00

(1) Détailler les comptes à trois chiffres.

<b>IV – ANNEXES</b>	<b>IV</b>
<b>A – PRESENTATION CROISEE – SECTION DE FONCTIONNEMENT – PRESENTATION DETAILLEE</b>	<b>A2.930</b>

## FONCTION 0 – Services généraux (suite 2)

Article / compte nature (1)	Libellé	04 Coop.décent.act° interrég.eur.intern.					TOTAL DU CHAPITRE
		041 Action relevant de la subvention globale	042 Actions interrégionales	043 Actions européennes	044 Aide publique au développement	048 Autres actions	
<b>DEPENSES</b>		<b>0,00</b>	<b>0,00</b>	<b>0,00</b>	<b>0,00</b>	<b>0,00</b>	<b>3 568 491,00</b>
621	Personnel extérieur au service	0,00	0,00	0,00	0,00	0,00	2 600 000,00
628	Divers	0,00	0,00	0,00	0,00	0,00	960 000,00
658	Charges diverses de gestion courante	0,00	0,00	0,00	0,00	0,00	8 491,00
<b>RECETTES</b>		<b>0,00</b>	<b>0,00</b>	<b>0,00</b>	<b>0,00</b>	<b>0,00</b>	<b>48 327,50</b>
773	Mandats annulés (exercices antérieurs)	0,00	0,00	0,00	0,00	0,00	48 327,50

(1) Détailler les comptes à trois chiffres.

<b>IV – ANNEXES</b>	<b>IV</b>
<b>A – PRESENTATION CROISEE – SECTION DE FONCTIONNEMENT – PRESENTATION DETAILLEE</b>	<b>A2.938</b>

## FONCTION 8 – Transports

Article / compte nature (1)	Libellé	80 Services communs	81 Transports scolaires	82 Transports publics de voyageurs						
				820 Services communs	821 Transport sur route	822 Transport ferroviaire	823 Transport fluvial	824 Transport maritime	825 Transport aérien	828 Autres transports
<b>DEPENSES</b>		<b>0,00</b>	<b>0,00</b>	<b>4 936 000,00</b>	<b>187 795 509,00</b>	<b>0,00</b>	<b>0,00</b>	<b>0,00</b>	<b>0,00</b>	<b>0,00</b>
606	Achats non stockés de matières et fourni	0,00	0,00	4 000,00	1 390,00	0,00	0,00	0,00	0,00	0,00
611	Contrats de prestations de services	0,00	0,00	649 000,00	1 421 185,00	0,00	0,00	0,00	0,00	0,00
613	Locations	0,00	0,00	297 500,00	61 510,00	0,00	0,00	0,00	0,00	0,00
614	Charges locatives et de copropriété	0,00	0,00	2 300,00	0,00	0,00	0,00	0,00	0,00	0,00
615	Entretien et réparations	0,00	0,00	0,00	1 300,00	0,00	0,00	0,00	0,00	0,00
617	Etudes et recherches	0,00	0,00	625 000,00	89 154,00	0,00	0,00	0,00	0,00	0,00
618	Divers	0,00	0,00	225 400,00	500,00	0,00	0,00	0,00	0,00	0,00
622	Rémunérations intermédiaires, honoraires	0,00	0,00	15 000,00	514 000,00	0,00	0,00	0,00	0,00	0,00
623	Pub., publications, relations publiques	0,00	0,00	101 800,00	116 500,00	0,00	0,00	0,00	0,00	0,00
625	Déplacements et missions	0,00	0,00	8 000,00	2 000,00	0,00	0,00	0,00	0,00	0,00
628	Divers	0,00	0,00	213 000,00	18 324,00	0,00	0,00	0,00	0,00	0,00
651	Charges interv. cpt propre - Aides pers.	0,00	0,00	100 000,00	0,00	0,00	0,00	0,00	0,00	0,00
657	Charges intervent° cpt prop. - Subvent°	0,00	0,00	2 695 000,00	183 333 793,19	0,00	0,00	0,00	0,00	0,00
658	Charges diverses de gestion courante	0,00	0,00	0,00	914 700,00	0,00	0,00	0,00	0,00	0,00
673	Titres annulés (sur exercices antérieurs)	0,00	0,00	0,00	927,81	0,00	0,00	0,00	0,00	0,00
681	Dot. amort. et prov. Charges de fonct.	0,00	0,00	0,00	1 000 225,00	0,00	0,00	0,00	0,00	0,00
739	Reverst. et restit. sur impôts et taxes	0,00	0,00	0,00	320 000,00	0,00	0,00	0,00	0,00	0,00
<b>RECETTES</b>		<b>0,00</b>	<b>0,00</b>	<b>3 187 000,00</b>	<b>195 773 364,09</b>	<b>0,00</b>	<b>0,00</b>	<b>0,00</b>	<b>0,00</b>	<b>0,00</b>
703	Redevances utilisation du domaine	0,00	0,00	3 000 000,00	0,00	0,00	0,00	0,00	0,00	0,00
731	Fiscalité locale	0,00	0,00	0,00	132 700 000,00	0,00	0,00	0,00	0,00	0,00
746	Dotation générale de décentralisation	0,00	0,00	0,00	1 913 208,00	0,00	0,00	0,00	0,00	0,00
747	Participations	0,00	0,00	117 300,00	332 932,00	0,00	0,00	0,00	0,00	0,00
748	Autres attributions et participations	0,00	0,00	0,00	622 000,00	0,00	0,00	0,00	0,00	0,00
758	Produits divers de gestion courante	0,00	0,00	69 700,00	55 680 000,00	0,00	0,00	0,00	0,00	0,00
773	Mandats annulés (exercices antérieurs)	0,00	0,00	0,00	4 525 224,09	0,00	0,00	0,00	0,00	0,00

(1) Détailler les comptes à trois chiffres.

<b>IV – ANNEXES</b>	<b>IV</b>
<b>A – PRESENTATION CROISEE – SECTION DE FONCTIONNEMENT – PRESENTATION DETAILLEE</b>	<b>A2.938</b>

## FONCTION 8 – Transports (suite 1)

Article / compte nature (1)	Libellé	83 Transports de marchandises						
		830 Services communs	831 Fret routier	832 Fret ferroviaire	833 Fret fluvial	834 Fret maritime	835 Fret aérien	838 Autres transports
<b>DEPENSES</b>		<b>0,00</b>	<b>0,00</b>	<b>0,00</b>	<b>0,00</b>	<b>0,00</b>	<b>0,00</b>	<b>0,00</b>
606	Achats non stockés de matières et fourni	0,00	0,00	0,00	0,00	0,00	0,00	0,00
611	Contrats de prestations de services	0,00	0,00	0,00	0,00	0,00	0,00	0,00
613	Locations	0,00	0,00	0,00	0,00	0,00	0,00	0,00
614	Charges locatives et de copropriété	0,00	0,00	0,00	0,00	0,00	0,00	0,00
615	Entretien et réparations	0,00	0,00	0,00	0,00	0,00	0,00	0,00
617	Etudes et recherches	0,00	0,00	0,00	0,00	0,00	0,00	0,00
618	Divers	0,00	0,00	0,00	0,00	0,00	0,00	0,00
622	Rémunérations intermédiaires, honoraires	0,00	0,00	0,00	0,00	0,00	0,00	0,00
623	Pub., publications, relations publiques	0,00	0,00	0,00	0,00	0,00	0,00	0,00
625	Déplacements et missions	0,00	0,00	0,00	0,00	0,00	0,00	0,00
628	Divers	0,00	0,00	0,00	0,00	0,00	0,00	0,00
651	Charges interv. cpt propre - Aides pers.	0,00	0,00	0,00	0,00	0,00	0,00	0,00
657	Charges intervent° cpt prop. - Subvent°	0,00	0,00	0,00	0,00	0,00	0,00	0,00
658	Charges diverses de gestion courante	0,00	0,00	0,00	0,00	0,00	0,00	0,00
673	Titres annulés (sur exercices antérieurs	0,00	0,00	0,00	0,00	0,00	0,00	0,00
681	Dot. amort. et prov. Charges de fonct.	0,00	0,00	0,00	0,00	0,00	0,00	0,00
739	Reverst. et restit. sur impôts et taxes	0,00	0,00	0,00	0,00	0,00	0,00	0,00
<b>RECETTES</b>		<b>0,00</b>	<b>0,00</b>	<b>0,00</b>	<b>0,00</b>	<b>0,00</b>	<b>0,00</b>	<b>0,00</b>
703	Redevances utilisation du domaine	0,00	0,00	0,00	0,00	0,00	0,00	0,00
731	Fiscalité locale	0,00	0,00	0,00	0,00	0,00	0,00	0,00
746	Dotation générale de décentralisation	0,00	0,00	0,00	0,00	0,00	0,00	0,00
747	Participations	0,00	0,00	0,00	0,00	0,00	0,00	0,00
748	Autres attributions et participations	0,00	0,00	0,00	0,00	0,00	0,00	0,00
758	Produits divers de gestion courante	0,00	0,00	0,00	0,00	0,00	0,00	0,00
773	Mandats annulés (exercices antérieurs)	0,00	0,00	0,00	0,00	0,00	0,00	0,00

(1) Détailler les comptes à trois chiffres.



<b>IV – ANNEXES</b>	<b>IV</b>
<b>A – PRESENTATION CROISEE – SECTION DE FONCTIONNEMENT – PRESENTATION DETAILLEE</b>	<b>A2.938</b>

## FONCTION 8 – Transports (suite 2)

Article / compte nature (1)	Libellé	84 Voirie							
		841 Voirie nationale	842 Voirie régionale	843 Voirie départementale	844 Voirie métropolitaine	845 Voirie communale	846 Viabilité hivernale et aléas climatiques	847 Equipements de voirie	849 Sécurité routière
<b>DEPENSES</b>		<b>0,00</b>	<b>0,00</b>	<b>0,00</b>	<b>0,00</b>	<b>0,00</b>	<b>0,00</b>	<b>0,00</b>	<b>0,00</b>
606	Achats non stockés de matières et fourni	0,00	0,00	0,00	0,00	0,00	0,00	0,00	0,00
611	Contrats de prestations de services	0,00	0,00	0,00	0,00	0,00	0,00	0,00	0,00
613	Locations	0,00	0,00	0,00	0,00	0,00	0,00	0,00	0,00
614	Charges locatives et de copropriété	0,00	0,00	0,00	0,00	0,00	0,00	0,00	0,00
615	Entretien et réparations	0,00	0,00	0,00	0,00	0,00	0,00	0,00	0,00
617	Etudes et recherches	0,00	0,00	0,00	0,00	0,00	0,00	0,00	0,00
618	Divers	0,00	0,00	0,00	0,00	0,00	0,00	0,00	0,00
622	Rémunérations intermédiaires, honoraires	0,00	0,00	0,00	0,00	0,00	0,00	0,00	0,00
623	Pub., publications, relations publiques	0,00	0,00	0,00	0,00	0,00	0,00	0,00	0,00
625	Déplacements et missions	0,00	0,00	0,00	0,00	0,00	0,00	0,00	0,00
628	Divers	0,00	0,00	0,00	0,00	0,00	0,00	0,00	0,00
651	Charges interv. cpt propre - Aides pers.	0,00	0,00	0,00	0,00	0,00	0,00	0,00	0,00
657	Charges intervent° cpt prop. - Subvent°	0,00	0,00	0,00	0,00	0,00	0,00	0,00	0,00
658	Charges diverses de gestion courante	0,00	0,00	0,00	0,00	0,00	0,00	0,00	0,00
673	Titres annulés (sur exercices antérieurs)	0,00	0,00	0,00	0,00	0,00	0,00	0,00	0,00
681	Dot. amort. et prov. Charges de fonct.	0,00	0,00	0,00	0,00	0,00	0,00	0,00	0,00
739	Reverst. et restit. sur impôts et taxes	0,00	0,00	0,00	0,00	0,00	0,00	0,00	0,00
<b>RECETTES</b>		<b>0,00</b>	<b>0,00</b>	<b>0,00</b>	<b>0,00</b>	<b>0,00</b>	<b>0,00</b>	<b>0,00</b>	<b>0,00</b>
703	Redevances utilisation du domaine	0,00	0,00	0,00	0,00	0,00	0,00	0,00	0,00
731	Fiscalité locale	0,00	0,00	0,00	0,00	0,00	0,00	0,00	0,00
746	Dotation générale de décentralisation	0,00	0,00	0,00	0,00	0,00	0,00	0,00	0,00
747	Participations	0,00	0,00	0,00	0,00	0,00	0,00	0,00	0,00
748	Autres attributions et participations	0,00	0,00	0,00	0,00	0,00	0,00	0,00	0,00
758	Produits divers de gestion courante	0,00	0,00	0,00	0,00	0,00	0,00	0,00	0,00
773	Mandats annulés (exercices antérieurs)	0,00	0,00	0,00	0,00	0,00	0,00	0,00	0,00

(1) Détailler les comptes à trois chiffres.

<b>IV – ANNEXES</b>	<b>IV</b>
<b>A – PRESENTATION CROISEE – SECTION DE FONCTIONNEMENT – PRESENTATION DETAILLEE</b>	<b>A2.938</b>

## FONCTION 8 – Transports (suite 3)

Article / compte nature (1)	Libellé	85 Infrastructures					86 Liaisons multimodales	87 Circulations douces	89 Sécurité	TOTAL DU CHAPITRE
		851 Gares, autres infrastructures routières	852 Gares et autres infrastructures ferrov.	853 Haltes, autres infrastructures fluviales	854 Ports, autres infrastructures portuaires	855 Aéroports et autres infrastructures				
<b>DEPENSES</b>		<b>0,00</b>	<b>0,00</b>	<b>0,00</b>	<b>0,00</b>	<b>0,00</b>	<b>0,00</b>	<b>0,00</b>	<b>0,00</b>	<b>192 731 509,00</b>
606	Achats non stockés de matières et fourni	0,00	0,00	0,00	0,00	0,00	0,00	0,00	0,00	5 390,00
611	Contrats de prestations de services	0,00	0,00	0,00	0,00	0,00	0,00	0,00	0,00	2 070 185,00
613	Locations	0,00	0,00	0,00	0,00	0,00	0,00	0,00	0,00	359 010,00
614	Charges locatives et de copropriété	0,00	0,00	0,00	0,00	0,00	0,00	0,00	0,00	2 300,00
615	Entretien et réparations	0,00	0,00	0,00	0,00	0,00	0,00	0,00	0,00	1 300,00
617	Etudes et recherches	0,00	0,00	0,00	0,00	0,00	0,00	0,00	0,00	714 154,00
618	Divers	0,00	0,00	0,00	0,00	0,00	0,00	0,00	0,00	225 900,00
622	Rémunérations intermédiaires, honoraires	0,00	0,00	0,00	0,00	0,00	0,00	0,00	0,00	529 000,00
623	Pub., publications, relations publiques	0,00	0,00	0,00	0,00	0,00	0,00	0,00	0,00	218 300,00
625	Déplacements et missions	0,00	0,00	0,00	0,00	0,00	0,00	0,00	0,00	10 000,00
628	Divers	0,00	0,00	0,00	0,00	0,00	0,00	0,00	0,00	231 324,00
651	Charges interv. cpt propre - Aides pers.	0,00	0,00	0,00	0,00	0,00	0,00	0,00	0,00	100 000,00
657	Charges intervent <sup>e</sup> cpt prop. - Subvent <sup>e</sup>	0,00	0,00	0,00	0,00	0,00	0,00	0,00	0,00	186 028 793,19
658	Charges diverses de gestion courante	0,00	0,00	0,00	0,00	0,00	0,00	0,00	0,00	914 700,00
673	Titres annulés (sur exercices antérieurs	0,00	0,00	0,00	0,00	0,00	0,00	0,00	0,00	927,81
681	Dot. amort. et prov. Charges de fonct.	0,00	0,00	0,00	0,00	0,00	0,00	0,00	0,00	1 000 225,00
739	Reverst. et restit. sur impôts et taxes	0,00	0,00	0,00	0,00	0,00	0,00	0,00	0,00	320 000,00
<b>RECETTES</b>		<b>0,00</b>	<b>0,00</b>	<b>0,00</b>	<b>0,00</b>	<b>0,00</b>	<b>0,00</b>	<b>0,00</b>	<b>0,00</b>	<b>198 960 364,09</b>
703	Redevances utilisation du domaine	0,00	0,00	0,00	0,00	0,00	0,00	0,00	0,00	3 000 000,00
731	Fiscalité locale	0,00	0,00	0,00	0,00	0,00	0,00	0,00	0,00	132 700 000,00
746	Dotation générale de décentralisation	0,00	0,00	0,00	0,00	0,00	0,00	0,00	0,00	1 913 208,00
747	Participations	0,00	0,00	0,00	0,00	0,00	0,00	0,00	0,00	450 232,00
748	Autres attributions et participations	0,00	0,00	0,00	0,00	0,00	0,00	0,00	0,00	622 000,00
758	Produits divers de gestion courante	0,00	0,00	0,00	0,00	0,00	0,00	0,00	0,00	55 749 700,00

Article / compte nature (1)	Libellé	85 Infrastructures					86 Liaisons multimodales	87 Circulations douces	89 Sécurité	TOTAL DU CHAPITRE
		851 Gares, autres infrastructures routières	852 Gares et autres infrastructures ferrov.	853 Haltes, autres infrastructures fluviales	854 Ports, autres infrastructures portuaires	855 Aéroports et autres infrastructures				
773	Mandats annulés (exercices antérieurs)	0,00	0,00	0,00	0,00	0,00	0,00	0,00	0,00	4 525 224,09

(1) Détailler les comptes à trois chiffres.

<b>IV – ANNEXES</b>	<b>IV</b>
<b>ANNEXES PATRIMONIALES – METHODES UTILISEES POUR LES AMORTISSEMENTS</b>	<b>B2</b>

## METHODES UTILISEES POUR LES AMORTISSEMENTS

Procédure d'amortissement (linéaire, dégressif, variable)	CHOIX DE L'ASSEMBLEE	Durée (en années)	Délibération du
	<b>Biens de faible valeur</b> - Seuil unitaire en deçà duquel les immobilisations de peu de valeur s'amortissent sur un an : 1524,49 €		
	<b>Catégories de biens amortis</b>		
L	Etudes non suivies de réalisation travaux	5	08/01/1996
L	Logiciels bureautiques	5	08/11/1996
L	Autres applicatifs informatiques	5	08/11/1996
L	Voitures	5	08/11/1996
L	Camions et véhicules industriels	8	08/11/1996
L	Mobilier	10	08/11/1996
L	Matériel de bureau électrique ou électronique	5	08/11/1996
L	Matériel informatique	5	08/11/1996
L	Matériel classique	10	08/11/1996
L	Coffre-fort	20	08/11/1996
L	Installations et appareils de chauffage	10	08/11/1996
L	Appareils de levage-ascenseurs	20	08/11/1996
L	Appareils de laboratoire	5	08/11/1996
L	Equipements de garages et ateliers	10	08/11/1996
L	Equipements des cuisines	10	08/11/1996
L	Equipements sportifs	10	08/11/1996
L	Plantations	20	08/11/1996
L	Autres agencements et aménagements de terrains	20	08/11/1996
L	Bâtiments légers, abris	10	08/11/1996
L	Agencements et aménagements de bâtiments, installations électriques, téléphoniques et agen. divers	10	08/11/1996
L	Etudes / Participations	10	05/11/1999
L	Subv. d'équipement < à 10.000€ (aux organismes de droit public et privé)	1	20/04/2012
L	Immeubles de rapport	50	26/06/2015
L	Bâtiments publics	50	18/12/2015
L	Subv. d'équipement > à 10.000€ - Bien mobilier, matériel et études	5	29/12/2015
L	Subv. d'équipement > à 10.000€ - Bâtiment et installations	30	29/12/2015
L	Subv. d'équipement > à 10.000€ - Projets d'infrastructures d'intérêt national	40	29/12/2015
L	Mise aux normes et mise en sécurité des bâtiments industriels	5	18/12/2019
L	Subvention d'équipement - Mise aux normes et mise en sécurité des bâtiments industriels	5	18/12/2019
L	Dépenses ultérieures immobilisées des biens historiques et culturels	20	01/01/2021
L	Bornes de recharges électriques	10	25/03/2022

Procédure d'amortissement (linéaire, dégressif, variable)	CHOIX DE L'ASSEMBLEE		Délibération du
L	2 roues électriques (vélos, biporteurs, trottinette)	5	16/12/2022
L	installations et panneaux photovoltaïques	20	16/12/2022
L	Agencement et aménagement de matériel et outillage	20	28/06/2023
L	Conteneur, bac, bac poubelle, bac à ordures, bac à composts et à biodéchets, benne	10	28/06/2023

<b>IV – ANNEXES</b>	<b>IV</b>
<b>ANNEXES PATRIMONIALES – ETAT DES PROVISIONS CONSTITUEES AU 01/01/N</b>	<b>B3.1</b>

**PROVISIONS CONSTITUEES AU 01/01/N**

Nature de la provision	Montant de la provision de l'exercice (1) A	Date de constitution de la provision	Montant des provisions constituées au 01/01/N B	Montant total des provisions constituées C = A + B	Montant des reprises de l'exercice D	SOLDE E = C - D
<b>PROVISIONS SEMI-BUDGETAIRES (2)</b>						
Provisions pour risques et charges (3)	1 000 000,00		28 000 000,00	29 000 000,00	0,00	29 000 000,00
Provisions pour litiges	0,00		0,00	0,00	0,00	0,00
Provisions pour pertes de change	0,00		0,00	0,00	0,00	0,00
Provisions pour gros entretiens ou grandes révisions	0,00		0,00	0,00	0,00	0,00
Provisions pour garanties d'emprunt	0,00		0,00	0,00	0,00	0,00
Autres provisions pour risques	1 000 000,00		28 000 000,00	29 000 000,00	0,00	29 000 000,00
Provision pour perte d exploitation	1 000 000,00	24/09/2021	28 000 000,00	29 000 000,00	0,00	29 000 000,00
Dépréciations (3)	225,00		0,00	225,00	0,00	225,00
- des immobilisations	0,00		0,00	0,00	0,00	0,00
- des stocks et encours	0,00		0,00	0,00	0,00	0,00
- des comptes de tiers	225,00		0,00	225,00	0,00	225,00
Créances irrécouvrables	225,00	08/11/2024	0,00	225,00	0,00	225,00
- des comptes financiers	0,00		0,00	0,00	0,00	0,00
<b>Total des provisions semi-budgétaires</b>	<b>1 000 225,00</b>		<b>28 000 000,00</b>	<b>29 000 225,00</b>	<b>0,00</b>	<b>29 000 225,00</b>
<b>PROVISIONS BUDGETAIRES (2)</b>						
Provisions pour risques et charges (3)	0,00		0,00	0,00	0,00	0,00
Provisions pour litiges	0,00		0,00	0,00	0,00	0,00
Provisions pour pertes de change	0,00		0,00	0,00	0,00	0,00
Provisions pour gros entretiens ou grandes révisions	0,00		0,00	0,00	0,00	0,00
Provisions pour garanties d'emprunt	0,00		0,00	0,00	0,00	0,00
Autres provisions pour risques	0,00		0,00	0,00	0,00	0,00
Dépréciations (3)	0,00		0,00	0,00	0,00	0,00
- des immobilisations	0,00		0,00	0,00	0,00	0,00
- des stocks et encours	0,00		0,00	0,00	0,00	0,00
- des comptes de tiers	0,00		0,00	0,00	0,00	0,00
- des comptes financiers	0,00		0,00	0,00	0,00	0,00
<b>Total des provisions budgétaires</b>	<b>0,00</b>		<b>0,00</b>	<b>0,00</b>	<b>0,00</b>	<b>0,00</b>

Nature de la provision	Montant de la provision de l'exercice (1) A	Date de constitution de la provision	Montant des provisions constituées au 01/01/N B	Montant total des provisions constituées C = A + B	Montant des reprises de l'exercice D	SOLDE E = C - D
<b>TOTAL PROVISIONS</b>	<b>1 000 225,00</b>		<b>28 000 000,00</b>	<b>29 000 225,00</b>	<b>0,00</b>	<b>29 000 225,00</b>

(1) Provision nouvelle ou abondement d'une provision déjà constituée.

(2) A renseigner selon que la collectivité applique le régime des provisions semi-budgétaires ou budgétaires, conformément aux dispositions législatives et réglementaires afférentes.

(3) Indiquer l'objet de la provision (exemples : provision pour litiges au titre du procès, provisions pour dépréciation des immobilisations de l'équipement).

<b>IV – ANNEXES</b>	<b>IV</b>
<b>ANNEXES PATRIMONIALES – ETALEMENT DES PROVISIONS</b>	<b>B3.2</b>

**B3.2 – ETALEMENT DES PROVISIONS (1)**

Nature de la provision	Objet	Montant total de la provision à constituer	Durée	Montant des provisions constituées au 01/01/N	Provision constituée au titre de l'exercice	Montant restant à provisionner
------------------------	-------	--	-------	---	---	--------------------------------

(1) Il s'agit des provisions figurant dans le tableau précédent « Etat des provisions » qui font l'objet d'un étalement, conformément aux dispositions législatives et réglementaires applicables à la collectivité.



<b>IV – ANNEXES</b>	<b>IV</b>
<b>ANNEXES PATRIMONIALES – ENGAGEMENTS HORS BILAN</b>	<b>B7.2</b>

**ETAT SYNTHETIQUE DES ENGAGEMENTS RECUS (1)**

Article		Créance en capital à l'origine	Créance en capital au 01/01/N	Annuité à recevoir au cours de l'exercice
<b>8026</b>	<b>Redevance de crédit-bail à recevoir (crédit-bail immobilier)</b>	0,00	0,00	0,00
<b>8027</b>	<b>Subvention à recevoir par annuité</b>	0,00	0,00	0,00
<b>8028</b>	<b>Autres engagements reçus</b>			
	Recette grevée d'affectation spéciale (2)		-102 623 110,85	
	Engagements reçus des entreprises	0,00	0,00	0,00
	A l'exception de ceux reçus des entreprises	0,00	0,00	0,00

(1) A remplir depuis l'état relatif aux autres engagements reçus.

(2) A remplir depuis l'état relatif aux recettes grevées d'affectation spéciale. Le montant de la créance en capital au 01/01/N correspond au reste à employer au 01/01/N, l'annuité à recevoir au cours de l'exercice correspond au solde entre les restes à employer au 01/01/N et les restes à employer au 31/12/N.

<b>IV – ANNEXES</b>	<b>IV</b>
<b>ANNEXES PATRIMONIALES – ENGAGEMENTS HORS BILAN</b>	<b>B7.7</b>

**ETAT DES RECETTES GREVEES D'UNE AFFECTATION SPECIALE**

**Tableau récapitulatif des recettes grevées d'une affectation spéciale**

Libellé (1)	Restes à employer au 01/01/N	Montant recettes	Montant dépenses	Restes à employer au 31/12/N
Versement Mobilité Versement mobilité	-102 623 110,85	137 229 506,00	170 485 405,00	-135 879 009,85
<b>Total</b>	<b>-102 623 110,85</b>	<b>137 229 506,00</b>	<b>170 485 405,00</b>	<b>-135 879 009,85</b>

<b>Libellé de la recette grevée d'une affectation spéciale (2) : Versement mobilité Versement Mobilité</b>			
		<b>Reste à employer au 01/01/N</b>	<b>-102 623 110,85</b>
<b>Recettes</b>			
<b>Article</b>	<b>Libellé article</b>	<b>Montant</b>	
73156	Versement Mobilité	132 700 000,00	
773	Annulation de mandats sur exercices antérieurs	4 529 506,00	
<b>Total</b>		<b>137 229 506,00</b>	
<b>Dépenses</b>			
<b>Article</b>	<b>Libellé article</b>	<b>Montant</b>	
65748	Autres entreprises de droit privé	170 485 405,00	
<b>Total</b>		<b>170 485 405,00</b>	
		<b>Reste à employer au 31/12/N (3)</b>	<b>-135 879 009,85</b>

(1) Par exemple, taxe d'aménagement, taxe de séjour, FEDER, dons et legs grevés d'une affectation, toutes recettes grevées d'une affectation spéciale et non ventilables ou recettes ventilables mais pour lesquelles la collectivité souhaite un niveau de détail plus fin que dans la présentation croisée.

(2) Ouvrir un tableau par recette grevée d'une affectation spéciale et reproduire le tableau autant de fois que nécessaire pour décrire l'ensemble des recettes grevées d'une affectation spéciale.

(3) Reste à employer au 31/12/N = reste à employer au 01/01/N + total recettes de l'exercice – total dépenses de l'exercice.

<b>IV – ANNEXES</b>	<b>IV</b>
<b>ANNEXES BUDGETAIRES EQUILIBRE BUDGETAIRE</b>	<b>C1.1</b>

**DISPONIBILITE DE RESSOURCES PROPRES PROVENANT DES EXERCICES ANTERIEURS****Solde de la section d'investissement de l'exercice N-1 (1)**

	Pour mémoire, budget précédent (BP+BS+DM)	Propositions nouvelles	Vote	Total (2)
<b>Solde d'exécution 001 (A)</b> montant négatif si déficit (D001) montant positif si excédent (R001)	-2 021 108,21	0,00	0,00	-2 021 108,21
<b>Solde des RAR (B)</b> montant négatif si déficit montant positif si excédent	-175 675,00	0,00	0,00	-175 675,00
<b>Solde de la section investissement de l'exercice N-1 (Solde I = A + B)</b> Solde positif : excédent de financement Solde négatif : besoin de financement	-2 196 783,21	0,00	0,00	-2 196 783,21

**Disponibilité des ressources propres provenant des exercices antérieurs après financement de la section investissement de l'exercice N-1 (1)**

	Pour mémoire, budget précédent (BP+BS+DM)	Propositions nouvelles	Vote	Total (2)
<b>Affectation au 1068 (C)</b>	2 196 783,21	0,00	0,00	2 196 783,21
<b>Solde de la section investissement de l'exercice N-1 (Solde I)</b> Solde positif : excédent de financement Solde négatif : besoin de financement	-2 196 783,21	0,00	0,00	-2 196 783,21
<b>Disponibilité de ressources propres des exercices antérieurs (Solde II = C + Solde I)</b> Solde positif : ressources disponibles pour la couverture de l'annuité Solde négatif : absence de ressources propres provenant des exercices antérieurs pour la couverture de l'annuité	0,00	0,00	0,00	0,00

**COUVERTURE DE L'ANNUITE DE LA DETTE PAR LES RESSOURCES PROPRES - PETIT EQUILIBRE**

	Pour mémoire, budget précédent (BP+BS+DM)	Propositions nouvelles	Vote	Total (2)
<b>Dépenses de l'exercice à couvrir par des ressources propres (D)(3)</b>	1 600 000,00	0,00	0,00	1 600 000,00
<b>Ressources propres externes et internes de l'exercice (E)(3)</b>	7 490 000,00	0,00	0,00	7 490 000,00
<b>Couverture de l'annuité de la dette (Solde III = E - D)</b> Solde positif : annuité de la dette couverte Solde négatif : annuité de la dette non couverte par les ressources de l'exercice, vérifier la couverture par les éventuelles ressources disponibles des exercices antérieurs (cf. solde II)	5 890 000,00	0,00	0,00	5 890 000,00

(1) Eléments à compléter uniquement s'il y a eu reprise des résultats, anticipée ou classique, lors de cette séance ou lors d'une séance précédente.

(2) Cumul des crédits de l'exercice votés ou reportés

(3) Seuls les crédits de l'exercice sont pris en compte donc hors RAR. Le détail est présenté aux états suivants : "Equilibre budgétaire - Dépenses" et "Equilibre budgétaire - Recette"

<b>IV – ANNEXES</b>	<b>IV</b>
<b>ANNEXES BUDGETAIRES EQUILIBRE BUDGETAIRE – DEPENSES</b>	<b>C1.2</b>

## DEPENSES A COUVRIR PAR DES RESSOURCES PROPRES

Art. (1)	Libellé (1)	Budget de l'exercice (hors RAR) (BP + BS + DM)	Propositions nouvelles	Vote (2)
<b>DEPENSES TOTALES A COUVRIR PAR DES RESSOURCES PROPRES = A + B</b>		<b>I 1 600 000,00</b>	<b>0,00</b>	<b>II 0,00</b>
<b>16 Emprunts et dettes assimilées (A)</b>		<b>0,00</b>	<b>0,00</b>	<b>0,00</b>
1631	Emprunts obligataires	0,00	0,00	0,00
1641	Emprunts en euros	0,00	0,00	0,00
1643	Emprunts en devises	0,00	0,00	0,00
16441	Opérations afférentes à l'emprunt	0,00	0,00	0,00
1671	Avances consolidées du Trésor	0,00	0,00	0,00
1672	Emprunts sur comptes spéciaux du Trésor	0,00	0,00	0,00
1678	Autres emprunts et dettes	0,00	0,00	0,00
1681	Autres emprunts	0,00	0,00	0,00
1682	Bons à moyen terme négociables	0,00	0,00	0,00
1687	Autres dettes	0,00	0,00	0,00
<b>Dépenses et transferts à déduire des ressources propres (B)</b>		<b>1 600 000,00</b>	<b>0,00</b>	<b>0,00</b>
10...	<i>Reprise de dotations, fonds divers et réserves</i>			
10...	Reversement de dotations, fonds divers et réserves			
139	<i>Subv. invest. transférées cpte résultat</i>	<i>1 600 000,00</i>	<i>0,00</i>	<i>0,00</i>

(1) Détailler les chapitres budgétaires par article conformément au plan de comptes.

(2) Crédits de l'exercice votés lors de la séance.

<b>IV – ANNEXES</b>	<b>IV</b>
<b>ANNEXES BUDGETAIRES EQUILIBRE BUDGETAIRE – RECETTES</b>	<b>C1.3</b>

**RESSOURCES PROPRES**

Art. (1)	Libellé (1)	Budget de l'exercice (hors RAR) (BP + BS + DM)	Propositions nouvelles	Vote (2)
<b>RECETTES (RESSOURCES PROPRES) = a + b</b>		<b>V 7 490 000,00</b>	<b>0,00</b>	<b>VI 0,00</b>
<b>Ressources propres externes de l'année (a)</b>		<b>90 000,00</b>	<b>0,00</b>	<b>0,00</b>
10222	FCTVA	90 000,00	0,00	0,00
10226	Taxe d'aménagement (3)	0,00	0,00	0,00
10227	Versement pour sous densité	0,00	0,00	0,00
10228	Autres fonds d'investissement	0,00	0,00	0,00
13146	Attributions compensation investissement	0,00	0,00	0,00
13156	Attributions compensation investissement	0,00	0,00	0,00
13246	Attributions compensation investissement	0,00	0,00	0,00
13256	Attributions compensation investissement	0,00	0,00	0,00
138	Autres subventions invest. non transf.	0,00	0,00	0,00
26...	Participations et créances rattachées			
27...	Autres immobilisations financières			
<b>Ressources propres internes de l'année (b) (4)</b>		<b>7 400 000,00</b>	<b>0,00</b>	<b>0,00</b>
15...	<i>Provisions pour risques et charges</i>			
169	<i>Primes de remboursement des obligations</i>	0,00	0,00	0,00
26...	<i>Participations et créances rattachées</i>			
27...	<i>Autres immobilisations financières</i>			
28...	<i>Amortissement des immobilisations</i>			
28031	<i>Frais d'études</i>	50 000,00	0,00	0,00
2804121	<i>Subv.Régions : Bien mobilier, matériel</i>	20 000,00	0,00	0,00
2804132	<i>Subv. Dpt : Bâtiments, installations</i>	0,00	0,00	0,00
28041482	<i>Subv.Autres cnes:Bâtiments,installations</i>	5 300 000,00	0,00	0,00
280421	<i>Privé - Biens mob., matériel et études</i>	0,00	0,00	0,00
280422	<i>Privé - Bâtiments et installations</i>	2 000 000,00	0,00	0,00
28128	<i>Autres aménagements de terrains</i>	10 000,00	0,00	0,00
2815738	<i>Autre matériel et outillage de voirie</i>	10 000,00	0,00	0,00
281578	<i>Autre matériel technique</i>	10 000,00	0,00	0,00
281828	<i>Autres matériels de transport</i>	0,00	0,00	0,00
29...	<i>Dépréciations des immobilisations</i>			
31...	<i>Matières premières (et fournitures) (5)</i>			
33...	<i>En-cours de production de biens (5)</i>			
35...	<i>Stocks de produits (5)</i>			
39...	<i>Dépréciation des stocks et en-cours</i>			
481...	<i>Charges à rép. sur plusieurs exercices</i>			
49...	<i>Dépréciation des comptes de tiers</i>			
59...	<i>Dépréciation des comptes financiers</i>			
024	Produits des cessions d'immobilisations	0,00	0,00	0,00
021	<i>Virement de la section de fonctionnement</i>	0,00	0,00	0,00

- (1) Les comptes 15, 169, 26, 27, 28, 29, 39, 481, 49 et 59 sont à détailler conformément au plan de comptes.
- (2) Crédits de l'exercice votés lors de la séance.
- (3) Le compte 10226 peut être utilisé uniquement par les communes et les établissements publics à fiscalité propre.
- (4) Les comptes 15, 29, 39, 49 et 59 sont présentés uniquement si la collectivité ou l'établissement applique le régime des provisions budgétaires.
- (5) Les comptes 31, 33 et 35 ne peuvent être utilisés que pour les budgets utilisant la comptabilité de stock. Par conséquent, seuls les budgets retraçant les dépenses et les recettes d'un lotissement ou d'une ZAC peuvent utiliser les comptes susmentionnés.